

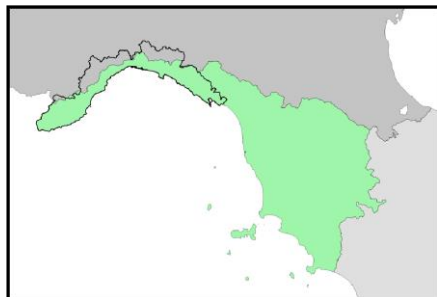

Autorità di Bacino
Distrettuale
dell'Appennino
Settentrionale



REGIONE
LIGURIA



PIANO DI BACINO STRALCIO PER L'ASSETTO IDROGEOLOGICO

AMBITI 12 e 13

Ambiti di Bacino
di rilievo regionale:

12 - Leira

13 - Polcevera

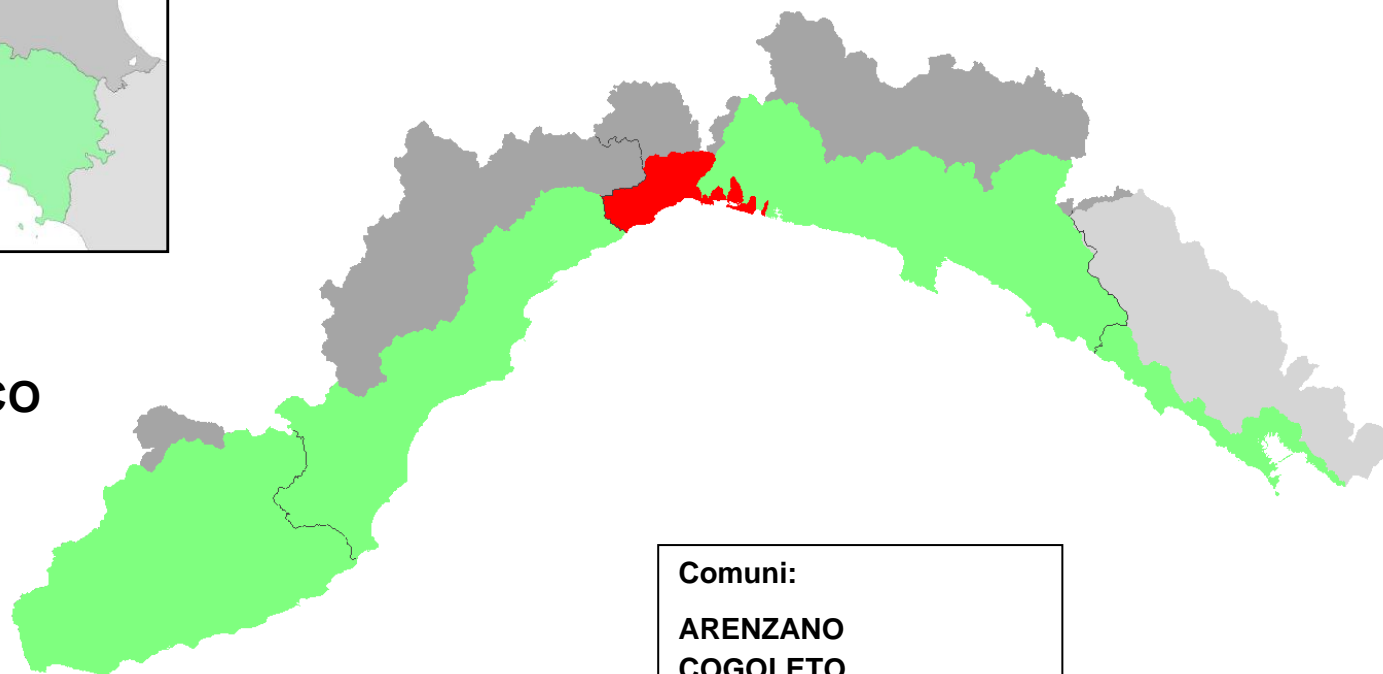

Comuni:

**ARENZANO
COGOLETO
GENOVA
MELE**

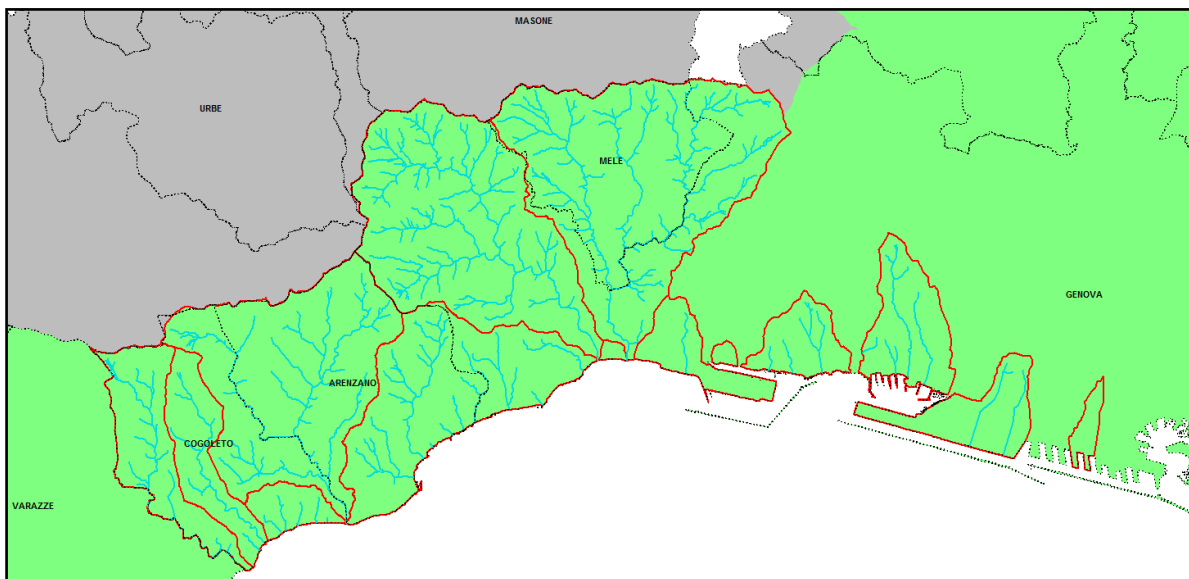

APPROVAZIONE DEL PIANO

Delibera del Consiglio Provinciale di Genova n. 65 del 12/12/2002

ULTIMA MODIFICA DEL PIANO

Decreto del Segretario Generale n. 24 del 03/04/2023

ENTRATA IN VIGORE

BURL n. 18 del 03/05/2023 - parte II



Autorità di Bacino Distrettuale
dell'Appennino Settentrionale
REGIONE LIGURIA



Piano di bacino stralcio per l'assetto idrogeologico
AMBITI 12 e 13

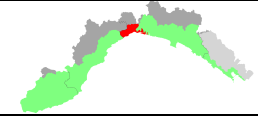

Provvedimento	Oggetto	Comune	Località	Elaborati modificati	Entrata in vigore
DCP 65 del 12/12/2002	Approvazione del Piano				26/02/2003
DGP 305 del 06/07/2004	Normativa				08/09/2004
DGP 586 del 22/12/2004	Reticolo idrografico				02/02/2005
DGP 130 del 19/04/2005	Fasce fluviali	Genova-Mele	Acquasanta		25/05/2005
DGP 506 del 06/12/2005	Franosità	Genova	Carnoli e Cornigliano		28/12/2005
DGP 138 del 27/04/2006	Franosità	Genova	Serrara		21/06/2006
DCP 28 del 28/03/2007	Variante generale				30/05/2007
DGP 396 del 04/12/2007	Franosità	Genova	Sambuco		30/01/2008
DCP 80 del 10/12/2008	Reticolo idrografico	Arenzano	Rio Prascia		11/03/2009
DCP 27 del 13/05/2009	Reticolo idrografico e Fasce	Cogoleto	Sciarborasca e Arrestra		18/11/2009
DGP 204 del 19/10/2010	Adozione Vincolo idrogeologico				15/12/2010
DGP 141 del 04/10/2011	Alluvione 2010				09/11/2011
DCP 55 del 09/11/2011	Approvazione Vincolo idrogeologico				
DGP 171 del 22/11/2011	Adeguamento normativo a DGR 989/2011				07/12/2011
DGP 169 del 06/12/2012	Fasce fluviali				27/12/2012
DGP 6 del 05/02/2013	Fasce fluviali	Genova	Acquasanta-Gorsexio		27/02/2013
DGP 121 del 18/11/2013	Adeguamento normativo a DGR 1208/2012				11/12/2013
DGP 11 del 31/01/2014	Franosità		Porcelletto-Crevari		26/02/2014
DGP 124 del 22/09/2014	Normativa				06/10/2014
DGR 998 del 28/10/2016	Alluvione 2014 (fasce fluviali)				23/11/2016
DGR 109 del 13/02/2017	Alluvione 2014 (frane)				08/03/2017
DDG 98 del 13/04/2017	Fasce fluviali	Genova	Rii Marotto, Monferrato e Molinassi	Relazione generale, Piano degli interventi, Carte idrauliche e degli interventi	10/05/2017
DDG 4143 del 15/07/2019	Franosità	Genova		Carte franosità, geomorfologica, suscettività e rischio geologico	31/07/2019



Autorità di Bacino Distrettuale
dell'Appennino Settentrionale
REGIONE LIGURIA



Piano di bacino stralcio per l'assetto idrogeologico AMBITI 12 e 13

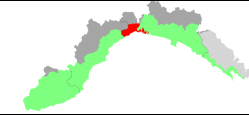

Provvedimento	Oggetto	Comune	Località	Elaborati modificati	Entrata in vigore
DDG 4146 del 15/07/2019	Fasce fluviali	Genova	Rio San Giuliano	Relazione generale, Piano degli interventi, Carte idrauliche e degli interventi	BURL n. 31 del 31/07/2019
DDG 6057 dell'11/10/2019	Franosità	Genova		Carte franosità, geomorfologica, suscettività e rischio geologico	BURL n. 44 del 30/10/2019
DDG 2461 del 22/04/2020	Normativa			Normativa	BURL n. 20 del 13/05/2020
DSG 90 del 25/10/2021	Franosità	Arenzano, Genova e Mele		Carte franosità, geomorfologica, suscettività e rischio geologico	BURL n. 47 del 24/11/2021
DSG 115 del 06/12/2021	Franosità	Mele	Case Ruca	Carte franosità, geomorfologica, suscettività e rischio geologico	BURL n. 2 del 12/01/2022
DSG 89 del 31/08/2022 EFFICACIA SOSPESA	Fasce fluviali	Genova	Rii Marotto e Monferrato	Carta delle fasce di inondabilità	
DSG 28 del 05/04/2023 EFFICACIA SOSPESA	Fasce fluviali	Genova	Foce Polcevera	Carta delle fasce di inondabilità	
DSG 24 del 03/04/2023	Franosità	Genova	Vesima	Carte franosità, geomorfologica, geolitologica, suscettività e rischio geologico	BURL n. 18 del 03/05/2023