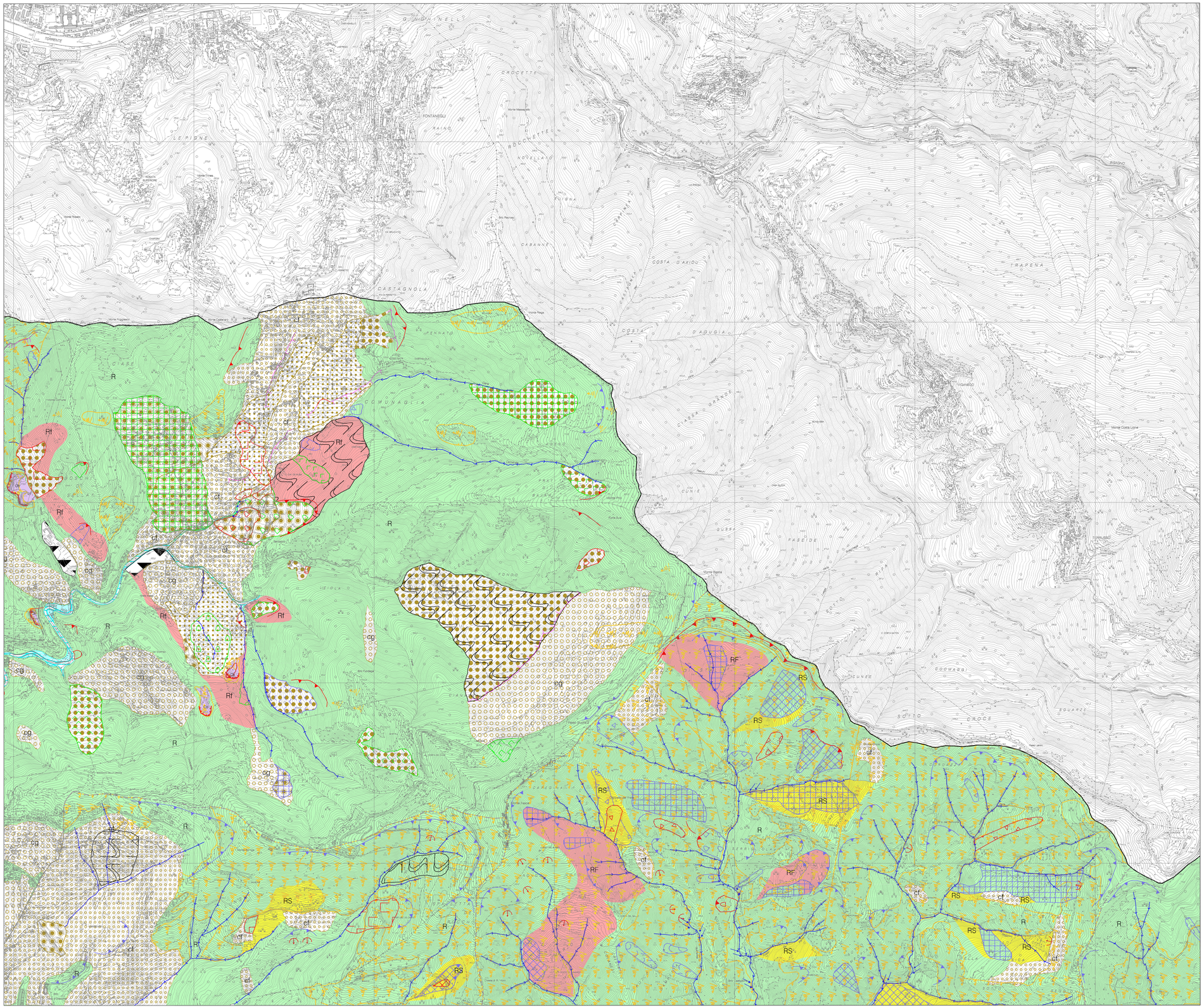

LEGENDA

ROCCIA AFFIORANTE

e subaffiorante con coperture detritiche discontinue fino a 1 metro di spessore

- **R0** — Roccia subaffiorante con caratteristiche strutturali e tessiturali non visibili
- **R** — In buone condizioni di conservazione e con strutture indifferenti rispetto al pendio
- **Rs** — In buone condizioni di conservazione e/o disposizione sfavorevole delle strutture rispetto al pendio
- **Rf** — In scadenti condizioni di conservazione, alterata e/o particolarmente fratturata rispetto al pendio.

DEPOSITI ALLUVIONALI

(am) Mobili attuali — (ar) Terrazzati recenti — (aa) Terrazzati antichi — (al) Depositi lacustri

DEPOSITI DI SPIAGGIA

(ds) Depositi di spiaggia

COPERTURE DETRITICHE E COLTRI

COPERTURE DETRITICHE SUPERIORI A 3 METRI (d)

- (dt) Coperture detritiche superiori a 3 metri – (dm) Depositi morenici
- (dt1) Coperture detritiche superiori a 3 metri fini
- (dt2) Coperture detritiche superiori a 3 metri grossolane

COPERTURE DETRITICHE E DEPOSITI ELUVIO COLLUVIALI DA 1 A 3 METRI (c)

- (c) Coperture detritiche e depositi eluvio colluviali da 1 a 3 metri
- (cf) Coperture detritiche e depositi eluvio colluviali da 1 a 3 metri fini
- (cg) (c) Coperture detritiche e depositi eluvio colluviali da 1 a 3 metri grossolane

MOVIMENTI FRANOSI

SS — DF — SC — SCr — SCp — CL — FC — FD

- Attiva
- Quiescente
- Relitta, stabilizzata o parzialmente franata

FP — (CR) Area interessata da movimenti gravitativi lenti superficiali – soliflusso, reptazione, creep — Frana non cartografabile

CIGLI DI FRANA — Attivo — Quiescente

DIREZIONE DI MOBILIZZAZIONE MATERIALI SCIOLTI

CONOIDI DETRITICHE ED ALLUVIONALI ATTIVE E QUIESCENTI

ROTTURE DI PENDIO — Scarpata fino a 5 m di H — Scarpata fino a 10 m di H — Scarpata oltre 10 m di H

FORME DI EROSIONE — EROSIONE CONCENTRATA DI FONDO — EROSIONE SPONDALE — RUSCELLAMENTO DIFFUSO

ELEMENTI MORFOLOGICI

Alvei (Acebbandonati, Sciepolti) — Orlo terrazzo fluviale — Orlo terrazzo marino

Radice di terrazzo — Trincea

FORME ANTROPICHE

Grossi riporti — Sbancamenti — Discariche — Cave a cielo aperto attive abbandonate

Cave attive — Cave abbandonate — Fronte di cava — Cave sotterranee attive abbandonate

REGIONE LIGURIA

AUTORITA' DI BACINO REGIONALE

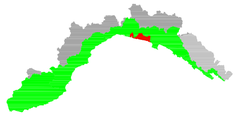

PIANO DI BACINO STRALCIO PER LA TUTELA DAL RISCHIO IDROGEOLOGICO

AMBITO 14

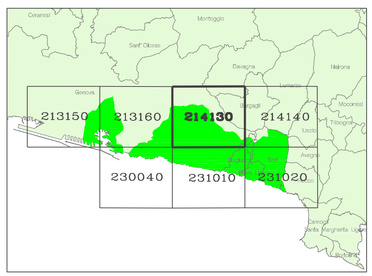

CARTA GEOMORFOLOGICA

PRIMA APPROVAZIONE	Delibera del Consiglio Provinciale n. 59 del 17/12/2003	SCALA	TAVOLA
ULTIMA MODIFICA DELL'ELABORATO	Delibera della Giunta Regionale n. 97 del 08/02/2017	1:10.000	CARTA GEOMORFOLOGICA
ENTRATA IN VIGORE	BURL n. 10 del 08/03/2017 - parte II		214130

Riferimento Carta Tecnica Regione Liguria. Proiezione UTM, zona 32T, ellissoide WGS84