

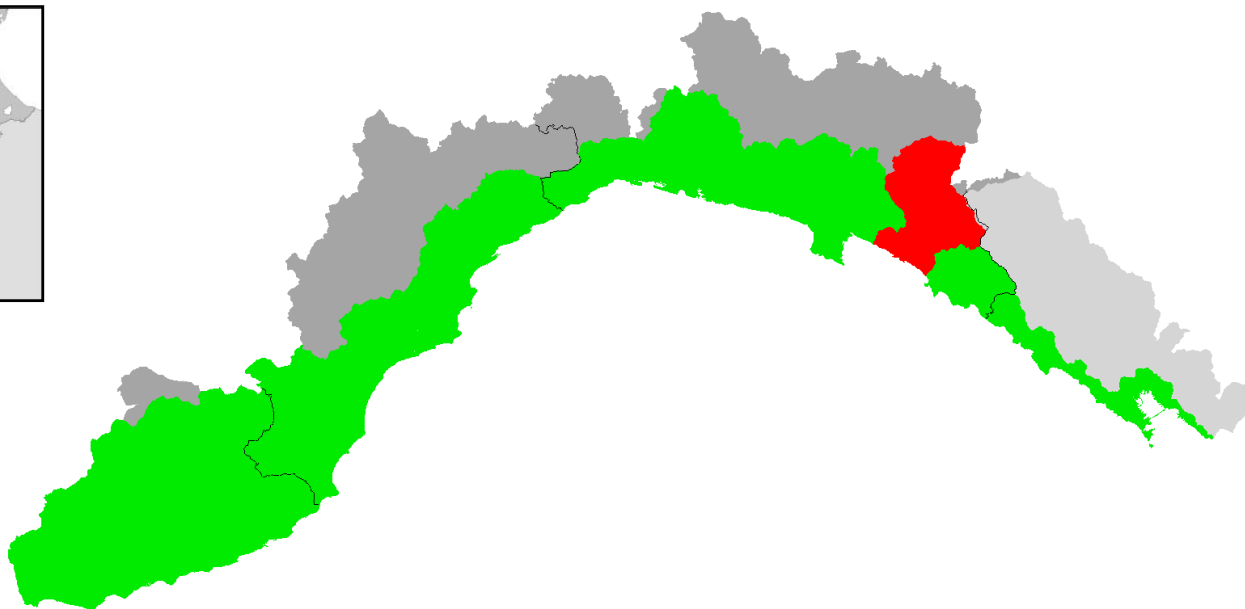

Autorità di Bacino  
Distrettuale  
dell'Appennino  
Settentrionale

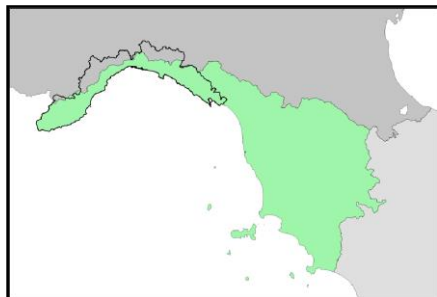

REGIONE  
LIGURIA



## PIANO DI BACINO STRALCIO PER L'ASSETTO IDROGEOLOGICO

# AMBITO 16

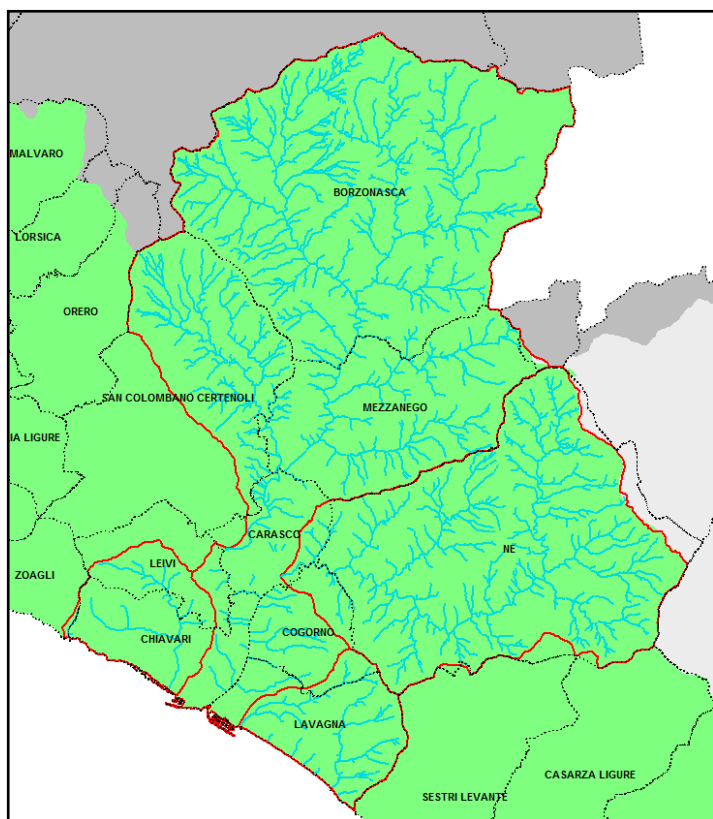

**Ambito di Bacino  
di rilievo regionale:  
16 – Entella**

**Comuni:**

**BORZONASCA  
CARASCO  
CHIAVARI  
COGORNO  
LAVAGNA  
LEIVI  
MEZZANEGO  
NE  
SAN COLOMBANO CERTENOLI**

### *APPROVAZIONE DEL PIANO*

**Delibera del Consiglio Provinciale di Genova n. 3 del 29/01/2003**

### *ULTIMA MODIFICA DEL PIANO*

**Decreto del Segretario Generale n. 91 del 28/10/2021**

### *ENTRATA IN VIGORE*

**Pubblicazione sul BURL n. 47 del 24/11/2021 – parte II**



Autorità di Bacino Distrettuale  
dell'Appennino Settentrionale  
REGIONE LIGURIA



Piano di bacino stralcio per l'assetto idrogeologico  
AMBITO 16

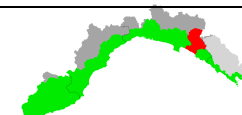

Provvedimento	Oggetto	Comune	Località	Elaborati modificati	Entrata in vigore
DCP 3 del 29/01/2003	Approvazione del Piano				02/04/2003
DGP 305 del 29/10/2004	Normativa				08/09/2004
DCP 420 del 14/09/2004	Reticolo idrografico				27/10/2004
DCP 8 del 01/03/2006	Variante generale				24/05/2006
DGP 291 del 01/08/2006	Fasce fluviali	Chiavari	Torrente Rupinaro		30/08/2006
DGP 476 del 19/12/2006		Chiavari	Colonia Faro		14/02/2007
DGP 130 del 10/04/2007	Reticolo idrografico	Carasco			16/05/2007
DCP 80 del 10/12/2008	Reticolo idrografico	Carasco	Ri Alto		22/04/2009
DCP 27 del 13/05/2009	Franosità	Cogorno	San Bartolomeo		26/08/2009
DCP 37 del 25/06/2009	Reticolo idrografico	Ne e Carasco			07/10/2009
DGP 204 del 19/10/2010	Adozione Vincolo idrogeologico				15/12/2010
DGP 215 del 09/11/2010 <b>(EFFICACIA SOSPESA)</b> <i>(resa efficace da DDG 131/18)</i>	Fasce fluviali	Lavagna	Rio Rezza		15/12/2010
DCP 55 del 09/11/2011	Approvazione Vincolo idrogeologico				
DGP 166 del 17/11/2011	Cave e Fasce fluviali				
DGP 171 del 22/11/2011	Adeguamento normativo a DGR 989/2011				07/12/2011
DGP 144 del 19/09/2012	Studio idraulico di dettaglio	Chiavari	Torrente Rupinaro		24/10/2012
DGP 113 del 29/10/2013	Fasce fluviali	Cogorno	Rii Rondanea e S.Salvatore		11/12/2013
DGP 121 del 18/11/2013	Adeguamento normativo a DGR 1208/2012				11/12/2013
DGP 124 del 22/09/2014	Normativa				06/10/2014
DGR 998 del 28/10/2016	Alluvione 2014 (fasce fluviali)				23/11/2016
DGR 109 del 13/02/2017	Alluvione 2014 (frane)				08/03/2017
DDG 131 del 21/05/2018	Efficacia ripermetroazione preventiva fasce	Lavagna	Rio Rezza		30/05/2018
DDG 2461 del 22/04/2020	Fasce inondabilità			Relazioni ed elaborati idraulici	13/05/2020



Autorità di Bacino Distrettuale  
dell'Appennino Settentrionale  
REGIONE LIGURIA



## Piano di bacino stralcio per l'assetto idrogeologico AMBITO 16

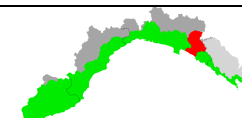

Provvedimento	Oggetto	Comune	Località	Elaborati modificati	Entrata in vigore
DDG 2093 del 12/04/2021	Fascia di riassetto e interventi	Chiavari	Torrente Rupinaro	<ul style="list-style-type: none"><li>• Piano degli interventi</li><li>• Carta delle fasce di inondabilità</li><li>• Carta degli interventi</li></ul>	28/04/2021
DSG 91 del 28/10/2021 (con ripermetrazione preventiva ad EFFICACIA SOSPESA)	Fasce di inondabilità	Ne	Torrente Garibaldo	<ul style="list-style-type: none"><li>• Relazione generale e Piano interventi</li><li>• Cartografia idraulica</li><li>• Verifiche idrauliche</li><li>• Carta degli interventi</li></ul>	24/11/2021
DSG 106 del 26/11/2021 (EFFICACIA SOSPESA)	Fasce di inondabilità	Ne	Torrente Garibaldo	<ul style="list-style-type: none"><li>• Ripermetrazione preventiva fasce di inondabilità</li></ul>	