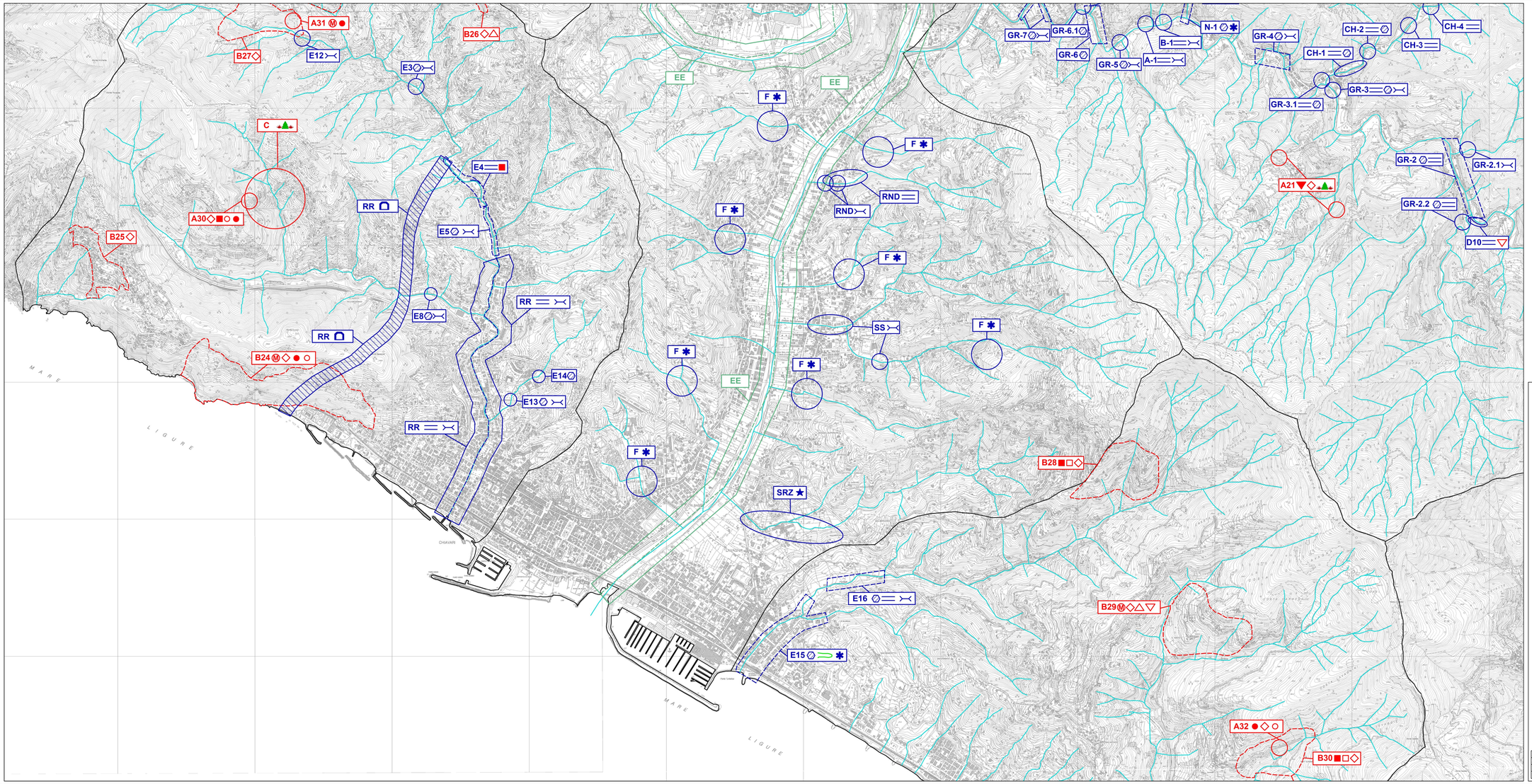

LEGENDA

A5 ubicazione e codice intervento

INTERVENTI STRUTTURALI

INTERVENTI DI CARATTERE IDRAULICO

- DEMOLIZIONE O DELOCALIZZAZIONE
- OPERE DI INTERCETTAZIONE DEL TRASPORTO SOLIDO
- OPERE DI DIFESA SPONDALE E ARGINATURA
- ADEGUAMENTO SEZIONI D'ALVEO
- RIFACIMENTO PONTI E TOMBINATURE
- SCOLMATORE
- INTERVENTI SULLE ASTE TORRENTIZIE

INTERVENTI SUL VERSANTE

- CONSOLIDAMENTI: a) opere speciali di consolidamento; b) opere di consolidamento in cemento armato
- DISGAGGI, RETI ARMATE E PARAMASSI
- INTERVENTI DI INGEGNERIA NATURALISTICA
- RIMODELLAMENTO DI PORZIONI DI PENDIO
- OPERE DI REGIMAZIONE DELLE ACQUE SUPERFICIALI
- MANUTENZIONE OPERE IDRAULICHE
- OPERE DI DIFESA E CONSOLIDAMENTO CON GABBIONI E SCOGLIERE

INTERVENTI NON STRUTTURALI

- INTERVENTI DI RICOSTITUZIONE O MIGLIORAMENTO DELLA COPERTURA VEGETAZIONALE (piantumazione di alberi e/o arbusti)

ALTRE SIMBOLOGIE

- MONITORAGGI ED APPROFONDIMENTI
- INTERVENTI LOCALI NON STRUTTURALI DI PREVENZIONE (O DI PROTEZIONE CIVILE)
- APPROFONDIMENTI IDRAULICI
- RS — TRATTO DI TORRENTE OVE SONO PREVISTI INTERVENTI DI RIASSETTO FLUVIALE (Protocollo di intesa)
- EE — STUDIO IDRAULICO DI DETTAGLIO CON ANNESSA PROGETTAZIONE PRELIMINARE DEGLI INTERVENTI DI ADEGUAMENTO IDRAULICO DEL TRATTO TERMINALE DEL FIUME ENTELLA NEI COMUNI DI CARASCO, COGORNO, CHIAVARI E LAVAGNA (DSU 135)
- LIMITI DI BACINO

Nota alla carta:
La presente carta riporta l'ubicazione degli interventi descritti nel Piano; sebbene per alcuni di essi sia data una descrizione della tipologia si rimanda comunque al Piano degli Interventi.

REGIONE LIGURIA

Autorità di Bacino Distrettuale dell'Appennino Settentrionale

Bacini Regionali Liguri

PIANO DI BACINO STRALCIO PER L'ASSETTO IDROGEOLOGICO

AMBITO 16 - ENTELLA

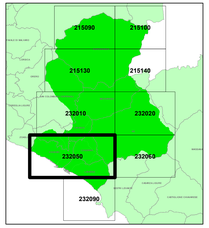

CARTA DEGLI INTERVENTI

PRIMA APPROVAZIONE	Delibera del Consiglio Provinciale n. 3 del 29/01/2003	SCALA	TAVOLA
ULTIMA MODIFICA DELL'ELABORATO	Decreto del Segretario Generale n. 91 del 26/10/2021	1:10.000	232050
ENTRATA IN VIGORE	Pubblicazione sul BURL n. 47 del 24/11/2021 - parte II		