

LEGENDA

- pp Terreni permeabili per porosità
  - pf Terreni permeabili per fessurazione e/o fratturazione
  - sp Terreni semipermeabili
  - im Terreni impermeabili
  - Coltri detritiche sottili (inf. ai 3 metri) permeabili per porosità con substrato relativo
  - Urbanizzato continuo impermeabile con substrato relativo
- Pozzieri derivazioni d'acqua
- A uso potabile
  - B uso industriale
  - C uso irriguo
  - D uso misto
- Sorgenti captate
- A uso potabile
  - B uso industriale
  - C uso irriguo
  - D uso misto
- Sorgenti non captate
- 
- Reticolo idrografico gerarchizzato secondo Strahler
- 1 2 3 4 5 6 7

REGIONE EMILIA ROMAGNA

REGIONE EMILIA ROMAGNA

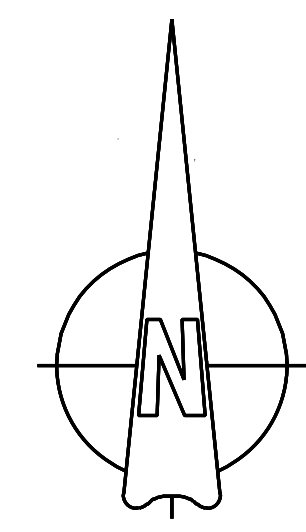

215100

Provincia di Genova

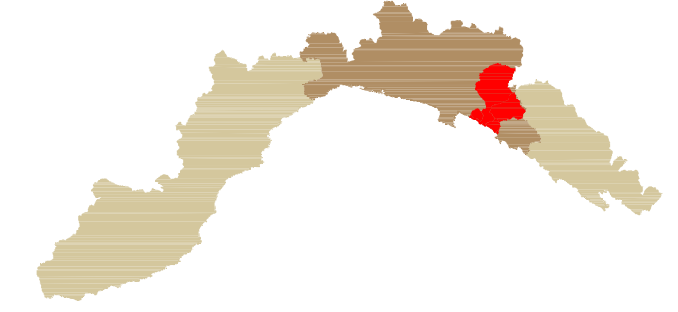

PIANO DI BACINO  
AMBITO 16

Piano stralcio per la tutela dal rischio idrogeologico di cui all'art. 1, comma 1 del D.L. 11/06/1998 n. 180 convertito in legge 03/08/1998 n.267 e s.m.i.

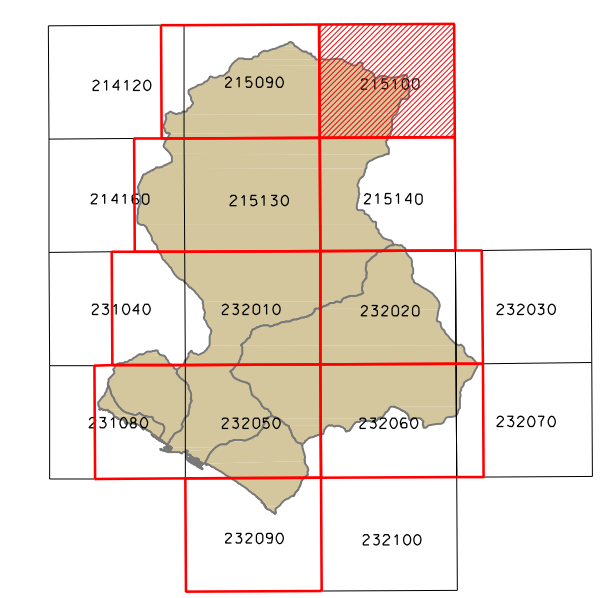

CARTA IDROGEOLOGICA

scala 1:10.000



Elaborato: 04/06/09/Perù  
Approvato con D.C.P.A. n. 3 del 04-05-2009  
Modificato con D.C.P.A. n. 1 del 04-05-2009  
con D.C.P. n. 29 del 04-05-2009  
a cura di G.P.A. n. 20 del 04-05-2009

Elaborato	Verificato	Verificato	Regolarità tecnica	Data	Ed.	Rev.
Dot. Ing. Antonietta GAJNO Dot. Geol. Lorenzo CASALE Dot. Paolo SPOTORNO	Dot. Geol. Aurelio GIUFFRÈ	Dot. Maria TRAVERSO	Dot. Geol. Mauro LOMBARDI	09-11-2010	1	4