

LEGENDA

- pp Terreni permeabili per porosità
 - pf Terreni permeabili per fessurazione e/o fratturazione
 - sp Terreni semipermeabili
 - im Terreni impermeabili
 - Coltri detritiche sottili (inf. ai 3 metri) permeabili per porosità con substrato relativo
 - Urbanizzato continuo impermeabile con substrato relativo
- Pozzoni derivazioni d'acqua
- A uso potabile
 - B uso industriale
 - C uso irriguo
 - D uso misto
- Sorgenti captate
- A uso potabile
 - B uso industriale
 - C uso irriguo
 - D uso misto
- Sorgenti non captate
-
- Reticolo idrografico gerarchizzato secondo Strahler
- 1 2 3 4 5 6 7

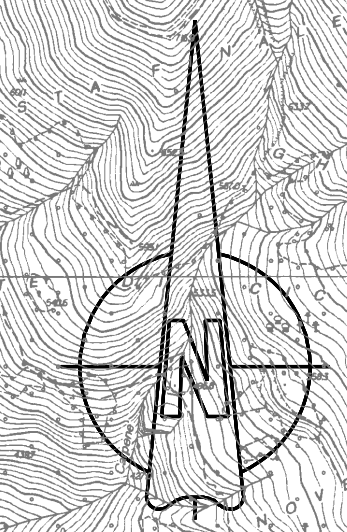

Provincia di Genova
**PIANO DI BACINO
 AMBITO 16**

Piano stralcio per la tutela dal rischio idrogeologico di cui all'art. 1, comma 1 del D.L. 11/06/1998 n. 180 convertito in legge 03/08/1998 n.267 e s.m.i.

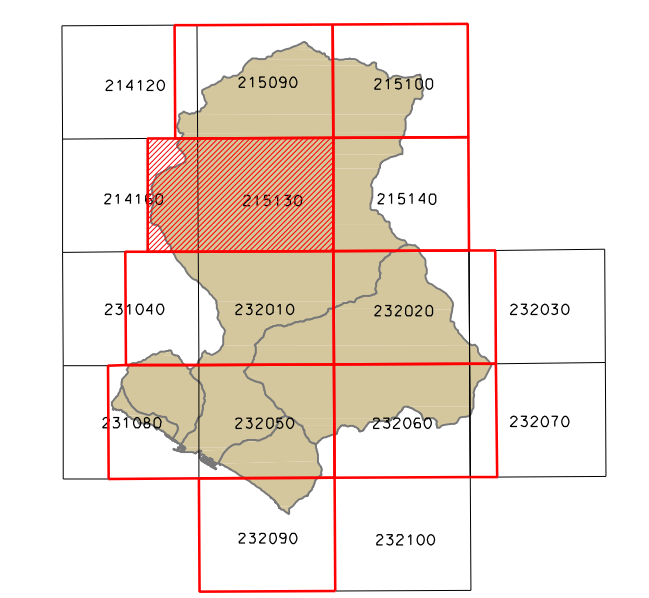

CARTA IDROGEOLOGICA
 scala 1:10.000



Revisione: 09/04/2010
 Approvato con D.C.P. n. 44128-20/2010
 Modificato con D.C.P. n. 44129-20/2010
 e con D.C.P. n. 44130-20/2010
 e con D.C.P. n. 44131-20/2010

Elaborato	Verificato	Verificato	Regolarità tecnica	Data	Ed.	Rev.
Dott. Ing. Antonietta CASANO Dott. Geol. Lorenzo CASALE Dott. Paolo SPOTORINO	Dott. Geol. Aurelio GIUFFRÈ	Dott. Maria TRAVERSO	Dott. Geol. Mauro LOMBARDI	09-11-2010	1	4

215130
214160