

LEGENDA

- pp Terreni permeabili per porosità
 - pf Terreni permeabili per fessurazione e/o fratturazione
 - sp Terreni semipermeabili
 - im Terreni impermeabili
 - Coltri detritiche sottili (inf. ai 3 metri) permeabili per porosità con substrato relativo
 - Urbanizzato continuo impermeabile con substrato relativo
- Pozzi o derivazioni d'acqua
- A uso potabile
 - B uso industriale
 - C uso irriguo
 - D uso misto
- Sorgenti captate
- A uso potabile
 - B uso industriale
 - C uso irriguo
 - D uso misto
- Sorgenti non captate
-
- Reticolo idrografico gerarchizzato secondo Strahler
- 1
 - 2
 - 3
 - 4
 - 5
 - 6
 - 7



215140

Provincia di Genova

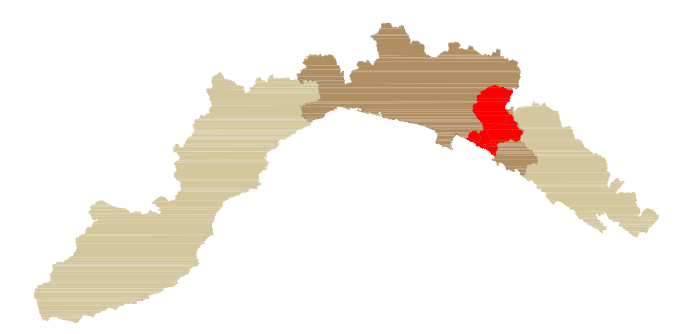

PIANO DI BACINO
AMBITO 16

Piano stralcio per la tutela dal rischio idrogeologico di cui all'art. 1, comma 1 del D.L. 11/06/1998 n. 180 convertito in legge 03/08/1998 n.267 e s.m.i.

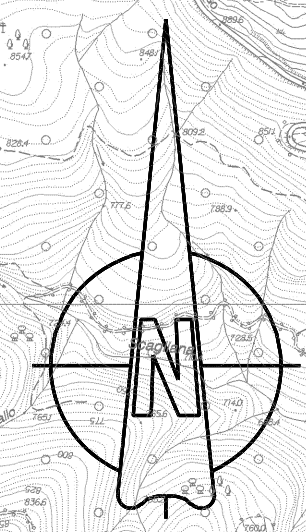
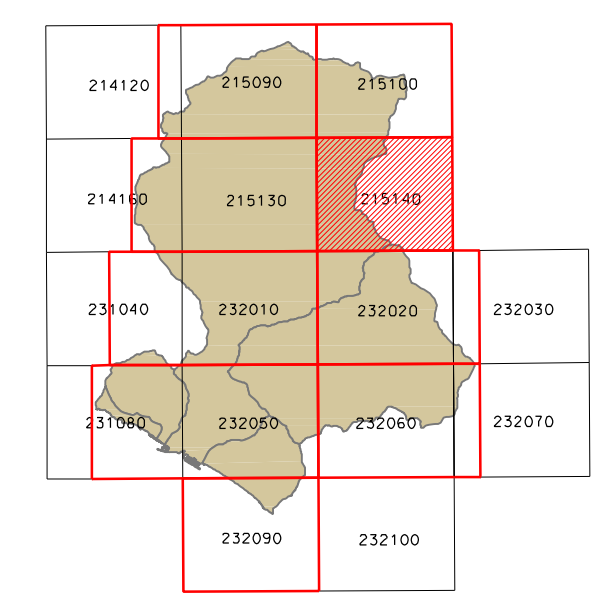

CARTA IDROGEOLOGICA

scala 1:10.000



Elaborato con il software
MicroStation con il sistema di proiezione
UTM, datum di Roma, ellissoide di Bessel
e con il S.P.A. di Genova (1/10000)

| Elaborato | Verificato | Verificato | Regolarità tecnica | Data | Ed. | Rev. |
|---|-----------------------------|----------------------|----------------------------|------------|-----|------|
| Dott. Ing. Antonietta GAJNO Dott. Geol. Lorenza CASALE Dott. Paolo SPOTORNO | Dott. Geol. Aurelio GIUFFRÈ | Dott. Maria TRAVERSO | Dott. Geol. Mauro LOMBARDI | 09-11-2010 | 1 | 4 |