

LEGENDA

- pp Terreni permeabili per porosità*
 - pf Terreni permeabili per fessurazione e/o fratturazione
 - sp Terreni semipermeabili
 - im Terreni impermeabili
 - Coltri detritiche sottili (inf. ai 3 metri) permeabili per porosità con substrato relativo
 - Urbanizzato continuo impermeabile con substrato relativo
- Pozzi e/o derivazioni d'acqua
- A uso potabile
 - B uso industriale
 - C uso irriguo
 - D uso misto
- Sorgenti captate
- A uso potabile
 - B uso industriale
 - C uso irriguo
 - D uso misto
- Sorgenti non captate
-
- Reticolo idrografico gerarchizzato secondo Strahler
- 1 2 3 4 5 6 7

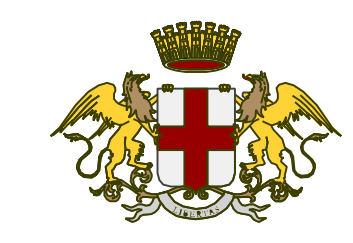

Provincia di Genova

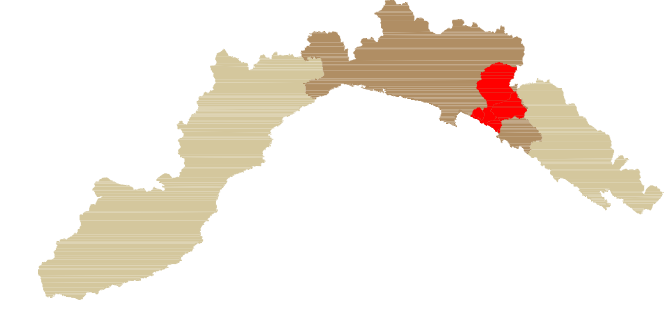

PIANO DI BACINO
AMBITO 16

Piano stralcio per la tutela dal rischio idrogeologico di cui all'art. 1, comma 1 del D.L. 1106/1998 n. 180 convertito in legge 03/08/1998 n.267 e s.m.i.

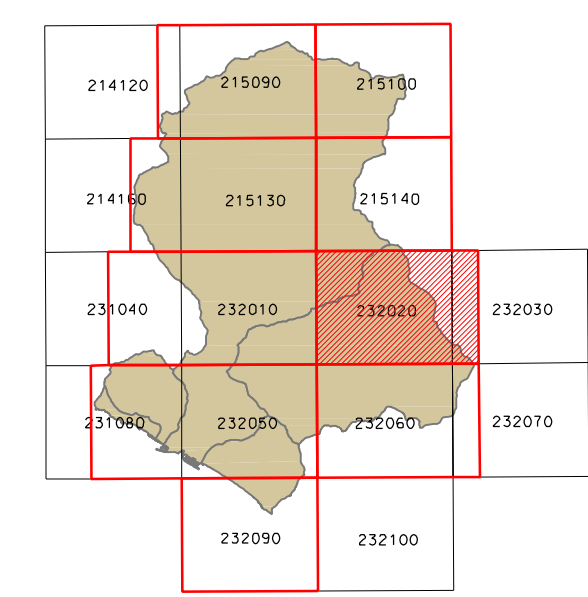

CARTA IDROGEOLOGICA

scala 1:10.000



Elaborato	Verificato	Verificato	Regolarità tecnica	Data	Ed.	Rev.
Dott. Ing. Antonietta GAUNO Dott. Geol. Lorenza CASALE Dott. Paolo SPOTORINO	Dott. Geol. Aurelio GRUFFE'	Dott. Maria TRAVERSO	Dott. Geol. Mauro LOMBARDI	09-11-2010	1	1

232020
232030