

LEGENDA

- Limite del Piano di Bacino
- Reticolo idrografico

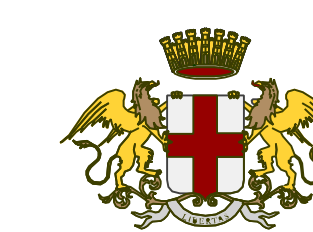

Provincia di Genova

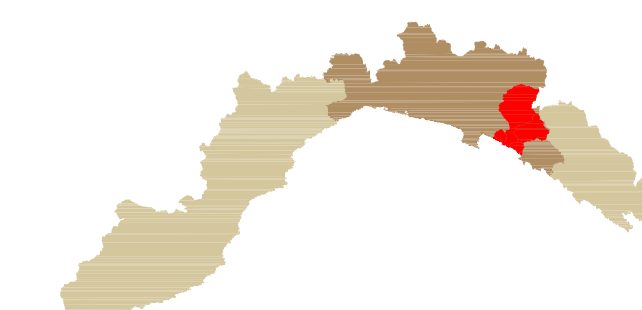

PIANO DI BACINO  
AMBITO 16

Piano stralcio per la tutela dal rischio idrogeologico  
di cui all'art. 1, comma 1 del D.L. 11/06/1998 n. 180  
convertito in legge 03/08/1998 n.267 e s.m.i.

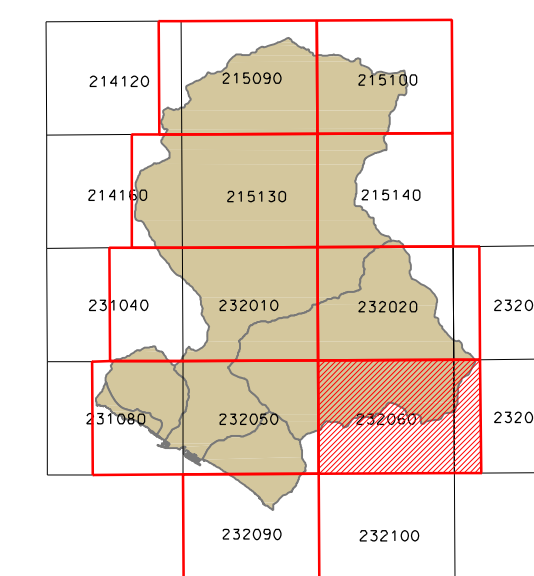

CARTA DEL RETICOLO IDROGRAFICO

scala 1:10.000

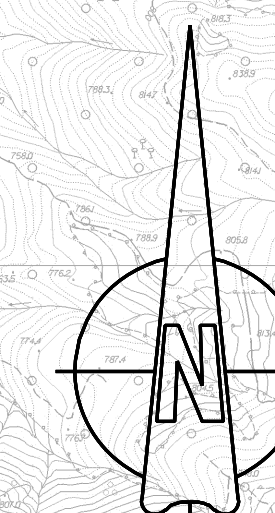

232060  
232070

Approvato con D.G.P. n. 71 del 25-10-2011

| Elaborato  | Verificato                  | Verificato           | Regolarita' tecnica  | Data       | Ed. | Rev. |
|--|-----------------------------|----------------------|----------------------|------------|-----|------|
| Dott. Geol. Lorenza CASALE<br>Dott. Paolo SPOTORNO | Dott. Geol. Aurelio GIUFFRÈ | Dott. Maria TRAVERSO | Arch. Andrea PASETTI | 22-11-2011 | 1   | 0    |