

- LEGENDA**
- 1.1.1. Tessuto urbano continuo
 - 1.1.2. Tessuto urbano discontinuo
 - 1.1.3. Case sparse
 - 1.2.1. Aree industriali o commerciali
 - 1.2.2. Reti autostradali, ferroviarie e spazi accessori
 - Viabilità principale (strade statali e provinciali)
 - Viabilità secondaria
 - 1.2.3. Aree portuali
 - 1.3.1. Aree estrattive
 - 1.3.2. Discariche
 - 1.4.1. Aree verdi urbane
 - 1.4.2. Aree sportive e ricreative
 - 2.1. Seminativi
 - 2.1.1. Seminativi in aree non irrigue
 - 2.1.2. Seminativi in aree irrigue
 - 2.1.2.1. Seminativi, vivai, colture ortofloricole in piena aria
 - 2.1.2.2. Seminativi, vivai, colture ortofloricole in serra
 - 2.2. Colture permanenti arboree
 - 2.2.1. Vigneti (a); vigneti terrazzati (b)
 - 2.2.2. Frutteti (a); frutteti terrazzati (b)
 - 2.2.3. Oliveti (a); oliveti terrazzati (b)
 - 2.3. Prati e pascoli
 - 2.4. Zone agricole eterogenee
 - 2.5. Ex coltivi (a); ex coltivi terrazzati (b)
 - 3.1. Praterie
 - 3.2. Zone boscate
 - 3.3. Zone caratterizzate da vegetazione arbustiva (a); zone caratterizzate da vegetazione arbustiva terrazzate (b)
 - 3.4. Zone con vegetazione rada o assente
 - 3.4.1. Spiagge, dune
 - 3.4.2. Rocce nude
 - 3.4.3. Aree con vegetazione rada
 - 3.4.4. Aree incendi recenti inf. 2 anni
 - 4.1. Zone umide interne
 - 5.1.1. Corsi d'acqua, canali largh. minima alveo mt 10
 - Cave abbandonate a cielo aperto
 - Cave attive a cielo aperto
- EFFICIENZA IDROGEOLOGICA**
- 1 alta
 - 2 media
 - 3 bassa

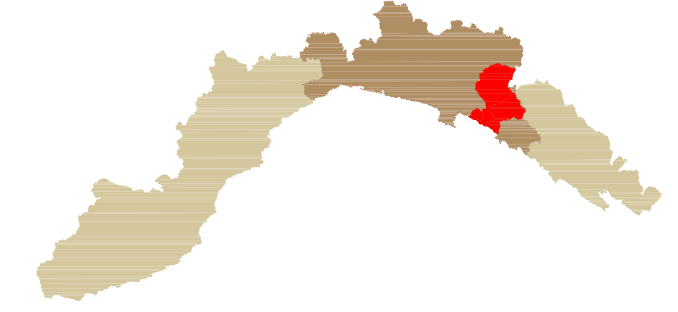

Provincia di Genova



PIANO DI BACINO
AMBITO 16

Piano stralcio per la tutela dal rischio idrogeologico di cui all'art. 1, comma 1 del D.L. 11/06/1998 n. 180 convertito in legge 03/08/1998 n.267 e s.m.i.

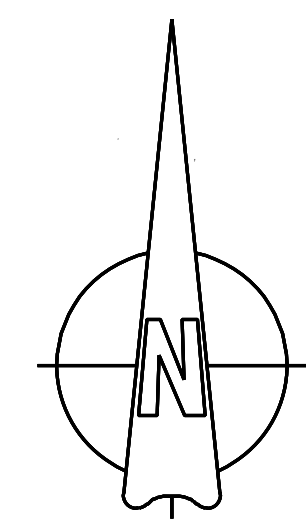
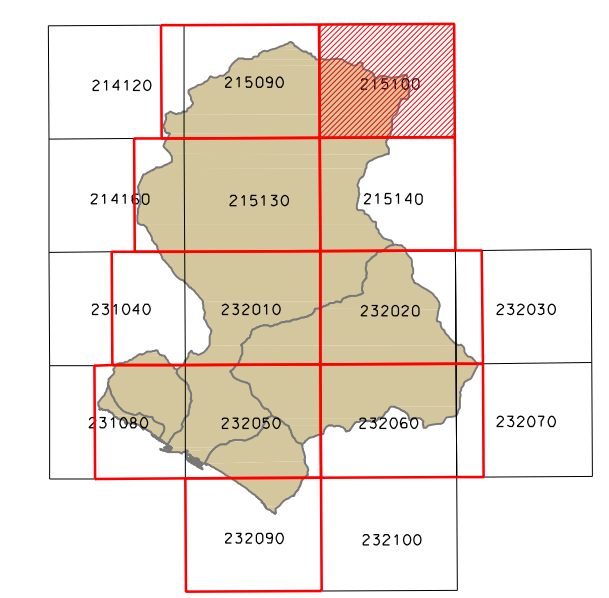

CARTA DELL'USO DEL SUOLO

scala 1:10.000



Elaborato: Pianella del Piano
Approvato con D.C.P. n. 3 del 29-10-2013
Modificato con D.C.P. n. 8 del 01-03-2016
con D.G.P. n. 476 del 04-08-2016 con D.G.P. n. 278 del 9-11-2016
e con D.G.P. n. 121 del 18-01-2017

Elaborato	Verificato	Regolarità tecnica	Data	Ed.	Rev.
UFFICIO PIANIFICAZIONE TERRITORIALE elaborazione informatica Paolo Spotorno	Arch. Andrea PASETTI	Arch. Andrea PASETTI	29-10-2013	1	3