



**LEGENDA**

1.1.1. Tessuto urbano continuo	3.4. Zone con vegetazione rada o assente
1.1.2. Tessuto urbano discontinuo	3.4.1. Spiagge, dune
1.1.3. Case sparse	3.4.2. Rocce nude
1.2.1. Aree industriali o commerciali	3.4.3. Aree con vegetazione rada
1.2.2. Reti autostradali, ferroviarie e spazi accessori	3.4.4. Aree incendi recenti inf. 2 anni
Viabilità principale (strade statali e provinciali)	4.1. Zone umide interne
Viabilità secondaria	5.1.1. Corsi d'acqua, canali largh. minima alveo mt 10
1.2.3. Aree portuali	Cave abbandonate a cielo aperto
1.3.1. Aree estervative	Cave attive a cielo aperto
1.3.2. Discariche	
1.4.1. Aree verdi urbane	
1.4.2. Aree sportive e ricreative	
2.1. Seminativi	<b>EFFICIENZA IDROGEOLOGICA</b>
2.1.1. Seminativi in aree non irrigue	1 alta
2.1.2. Seminativi in aree irrigue	2 media
2.1.2.1. Seminativi, vivai, colture ortofloricole in piena aria	3 bassa
2.1.2.2. Seminativi, vivai, colture ortofloricole in serra	
2.2. Colture permanenti arboree	
2.2.1. Vigneti (a); vigneti terrazzati (b)	
2.2.2. Frutteti (a); frutteti terrazzati (b)	
2.2.3. Oliveti (a); oliveti terrazzati (b)	
2.3. Prati e pascoli	
2.4. Zone agricole eterogenee	
2.5. Ex coltivati (a); ex coltivati terrazzati (b)	
3.1. Praterie	
3.2. Zone boscate	
3.3. Zone caratterizzate da vegetazione arbustiva (a); zone caratterizzate da vegetazione arbustiva terrazzate (b)	



**PIANO DI BACINO  
AMBITO 16**

Piano stralcio per la tutela dal rischio idrogeologico di cui all'art. 1, comma 1 del D.L. 11/06/1998 n. 180 convertito in legge 03/08/1998 n.267 e s.m.i.

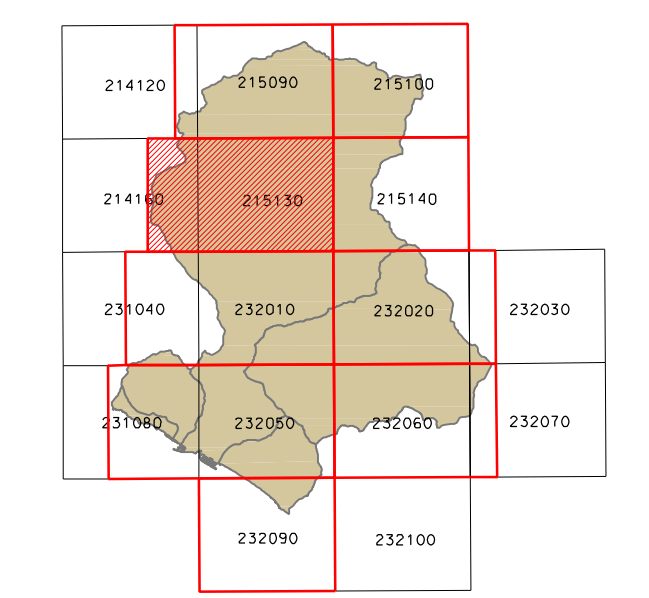

**CARTA DELL'USO DEL SUOLO**

scala 1:10.000



Elaborato	Verificato	Regolarità tecnica	Data	Ed.	Rev.
UFFICIO PIANIFICAZIONE TERRITORIALE elaborazione informatica Paolo Spotorno	Arch. Andrea PASETTI	Arch. Andrea PASETTI	29-10-2013	1	3

215130  
214160

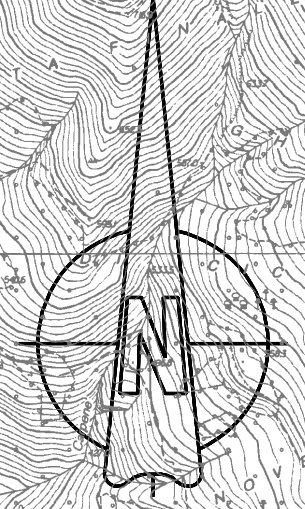

Elaborato da: Ufficio del Piano  
Approvato con D.G.P. n. 148/10-11-2003  
Modificato con D.G.P. n. 3 del 04-04-2005  
con D.G.P. n. 48 del 04-04-2006  
e con D.G.P. n. 101 del 04-04-2006