

LEGENDA

1.1.1. Tessuto urbano continuo	3.4. Zone con vegetazione rada o assente
1.1.2. Tessuto urbano discontinuo	3.4.1. Spiagge, dune
1.1.3. Case sparse	3.4.2. Rocce nude
1.2.1. Aree industriali o commerciali	3.4.3. Aree con vegetazione rada
1.2.2. Reti autostradali, ferroviarie e spazi accessori	3.4.4. Aree incendi recenti inf. 2 anni
Viabilità principale (strade statali e provinciali)	4.1. Zone umide interne
Viabilità secondaria	5.1.1. Corsi d'acqua, canali largh. minima alveo mt 10
1.2.3. Aree portuali	⚠ Cave abbandonate a cielo aperto
1.3.1. Aree estrattive	⚠ Cave attive a cielo aperto
1.3.2. Discariche	
1.4.1. Aree verdi urbane	EFFICIENZA IDROGEOLOGICA
1.4.2. Aree sportive e ricreative	1 alta
2.1. Seminativi	2 media
2.1.1. Seminativi in aree non irrigue	3 bassa
2.1.2. Seminativi in aree irrigue	
2.1.2.1. Seminativi, viali, colture ortofloricole in piena aria	
2.1.2.2. Seminativi, viali, colture ortofloricole in serra	
2.2. Colture permanenti arboree	
2.2.1. Vigneti (a); vigneti terrazzati (b)	
2.2.2. Frutteti (a); frutteti terrazzati (b)	
2.2.3. Oliveti (a); oliveti terrazzati (b)	
2.3. Prati e pascoli	
2.4. Zone agricole eterogenee	
2.5. Ex coltivati (a); ex coltivati terrazzati (b)	
3.1. Praterie	
3.2. Zone boscate	
3.3. Zone caratterizzate da vegetazione arbustiva (a); zone caratterizzate da vegetazione arbustiva terrazzato (b)	

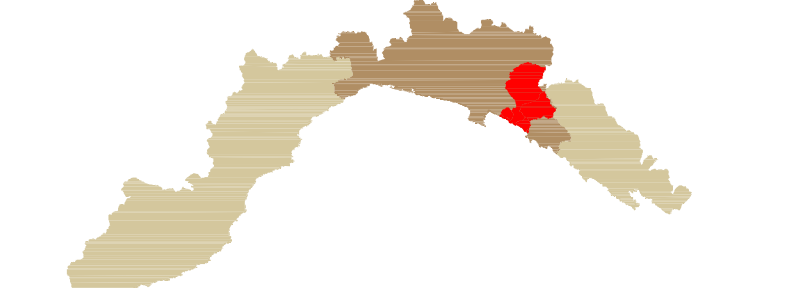

Provincia di Genova



PIANO DI BACINO
AMBITO 16

Piano stralcio per la tutela dal rischio idrogeologico di cui all'art. 1, comma 1 del D.L. 1106/1998 n. 180 convertito in legge 03/08/1998 n.267 e s.m.i.

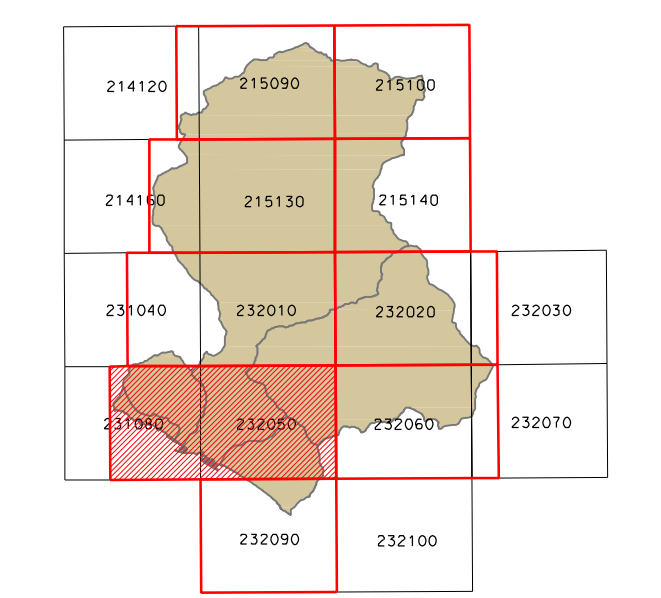

CARTA DELL'USO DEL SUOLO

scala 1:10.000

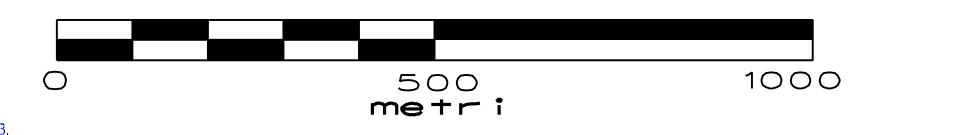

Elaborato		Verificato	Regolarità tecnica	Data	Ed.	Rev.
UFFICIO PIANIFICAZIONE TERRITORIALE		Arch. Andrea PASETTI	Arch. Andrea PASETTI	28-10-2013	1	3
elaborazione informatica: Paolo Spatorico						

