

LEGENDA

	1.1.1. Tessuto urbano continuo		3.4. Zone con vegetazione rada o assente
	1.1.2. Tessuto urbano discontinuo		3.4.1. Spiagge, dune
	1.1.3. Case sparse		3.4.2. Rocce nude
	1.2.1. Aree industriali o commerciali		3.4.3. Aree con vegetazione rada
	1.2.2. Reti autostradali, ferroviarie e spazi accessori		3.4.4. Aree incendi recenti inf. 2 anni
	Viabilità principale (strade statali e provinciali)		4.1. Zone umide interne
	Viabilità secondaria		5.1.1. Corsi d'acqua, canali largh. minima alveo mt 10
	1.2.3. Aree portuali		Cave abbandonate a cielo aperto
	1.3.1. Aree estrattive		Cave attive a cielo aperto
	1.3.2. Discariche		
	1.4.1. Aree verdi urbane		
	1.4.2. Aree sportive e ricreative		
	2.1. Seminativi		
	2.1.1. Seminativi in aree non irrigue		
	2.1.2. Seminativi in aree irrigue		
	2.1.2.1. Seminativi, viva, colture ortofloricole in piena aria		
	2.1.2.2. Seminativi, viva, colture ortofloricole in serra		
	2.2. Colture permanenti arboree		
	2.2.1. Vigneti (a); vigneti terrazzati (b)		
	2.2.2. Frutteti (a); frutteti terrazzati (b)		
	2.2.3. Oliveti (a); oliveti terrazzati (b)		
	2.3. Prati e pascoli		
	2.4. Zone agricole eterogenee		
	2.5. Ex coltivi (a); ex coltivi terrazzati (b)		
	3.1. Praterie		
	3.2. Zone boscate		
	3.3. Zone caratterizzate da vegetazione arbustiva (a); zone caratterizzate da vegetazione arbustiva terrazzata (b)		

EFFICIENZA IDROGEOLOGICA

	1 alta
	2 media
	3 bassa



Provincia di Genova

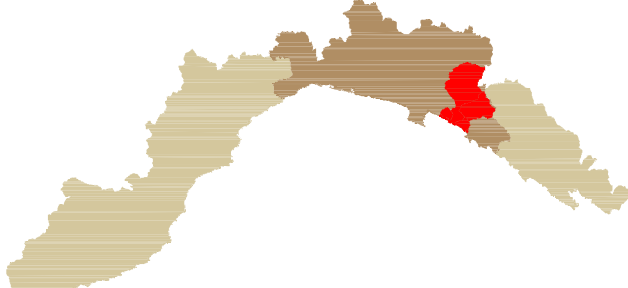

PIANO DI BACINO
AMBITO 16

Piano stralcio per la tutela dal rischio idrogeologico di cui all'art. 1, comma 1 del D.L. 11/06/1998 n. 180 convertito in legge 03/08/1998 n.267 e s.m.i.

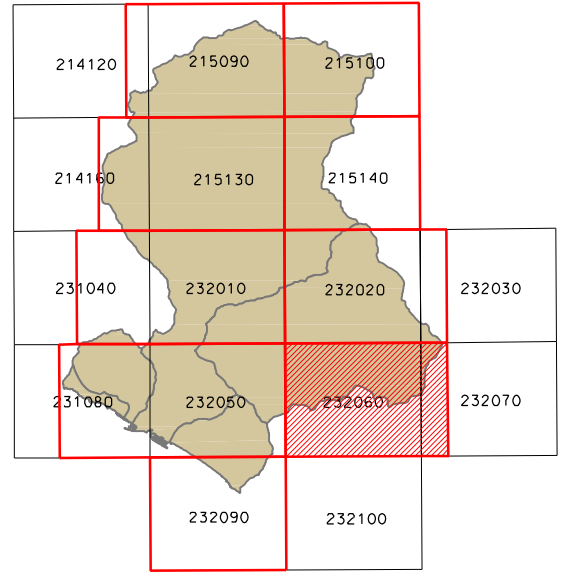

CARTA DELL'USO DEL SUOLO

scala 1:10.000

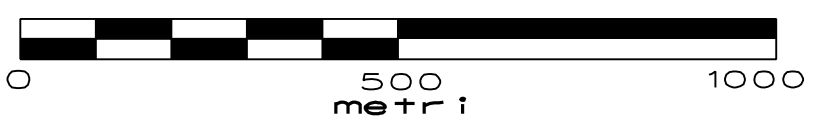

Elaborato: Ufficio Pianificazione Territoriale
Verificato: Arch. Andrea PASETTI
Regolarità tecnica: Arch. Andrea PASETTI
Data: 29-10-2013
Ed.: 1
Rev.: 3

Elaborato	Verificato	Regolarità tecnica	Data	Ed.	Rev.
UFFICIO PIANIFICAZIONE TERRITORIALE elaborazione informatica Paolo Spozzorno	Arch. Andrea PASETTI	Arch. Andrea PASETTI	29-10-2013	1	3

232060
232070