

**LEGENDA**

CLASSI DI SUSCETTIVITA' AL DISSESTO		NORME DI ATTUAZIONE
	MOLTO ELEVATA Pg4	Art. 16, c. 2
	ELEVATA Pg3a	Art. 16, c. 3
	ELEVATA Pg3b	Art. 16, c. 3-ter
	MEDIA Pg2	Art. 16, c. 4
	BASSA Pg1	Art. 16, c. 4
	MOLTO BASSA Pg0	Art. 16, c. 4
CLASSI SPECIALI		
	TIPO A - Cave attive, miniere attive e discariche in esercizio	Art. 16bis, c. 2
	TIPO B <sub>1</sub> - Cave inattive e miniere abbandonate	Art. 16bis, c. 3
	TIPO B <sub>2</sub> - Discariche dismesse e riporti antropici	Art. 16bis, c. 5
	Aree di costa alta/talesia attiva per le quali si rinvia al Piano di Tutela dell'Ambiente Marino e Costiero Approvato con DCR n. 18 del 25/09/2012	

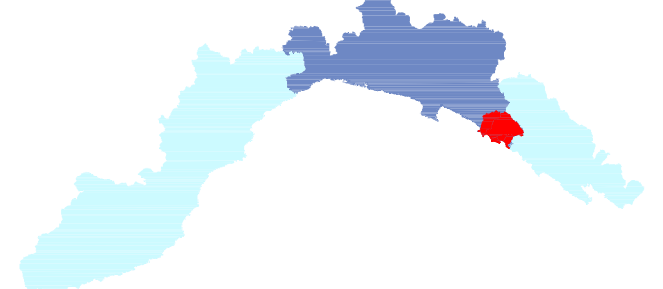

**PROVINCIA DI GENOVA**



**PIANO DI BACINO  
AMBITO 17**

Piano stralcio per la tutela dal rischio idrogeologico di cui all'art. 1, comma 1 del D.L. 11/06/1998 n. 180 convertito in legge 03/08/1998 n.267 e s.m.i.

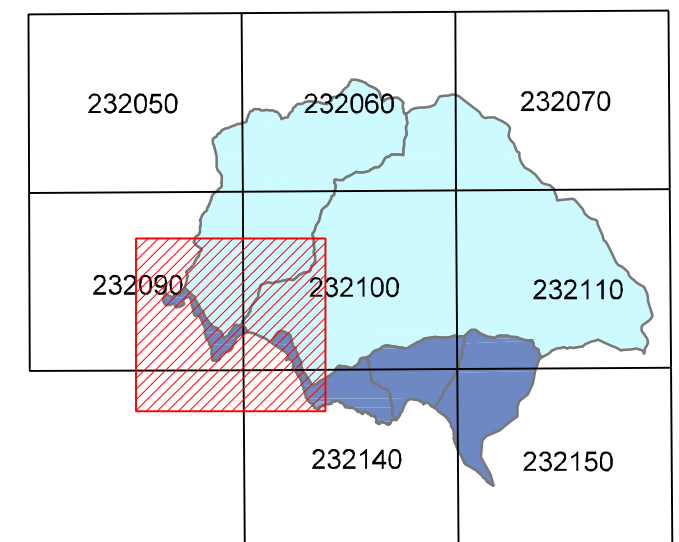

**AREE SCOLANTI**

**TAVOLA N. 6  
CARTA DELLA SUSCETTIVITA' AL DISSESTO  
scala 1:10.000**



Approvato con D.G.P. n. 68 del 23-12-2009  
modificato con D.P. del 10-05-2012 e D.G.P. n. 10 del 08-11-2012  
con D.G.P. n. 109 del 14-04-2013 con D.G.P. n. 101 del 08-11-2013  
con D.G.P. n. 66 del 28-04-2014 e con D.G.P. n. 101 del 08-11-2014

Elaborato	Verificato	Regolarita' tecnica	Data	Rev.
UFFICIO PIANIFICAZIONE TERRITORIALE elaborazioni: Informatica Paolo Spozzani	Arch. Andrea PASETTI	Arch. Andrea PASETTI	22-09-2014	5