

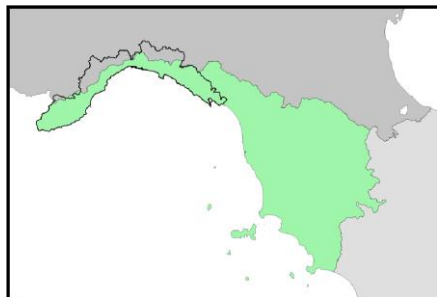

Autorità di Bacino  
Distrettuale  
dell'Appennino  
Settentrionale



REGIONE  
LIGURIA



## PIANO DI BACINO STRALCIO PER L'ASSETTO IDROGEOLOGICO

# TORRENTE BISAGNO

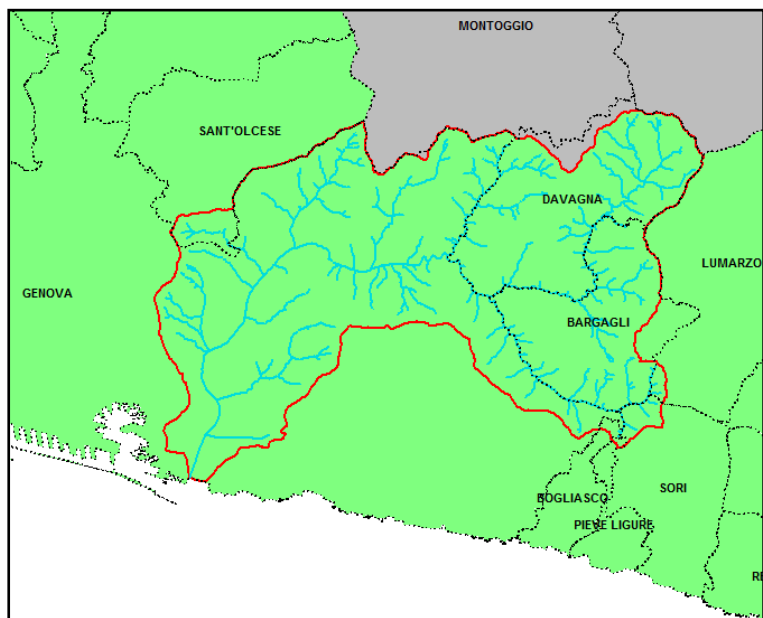
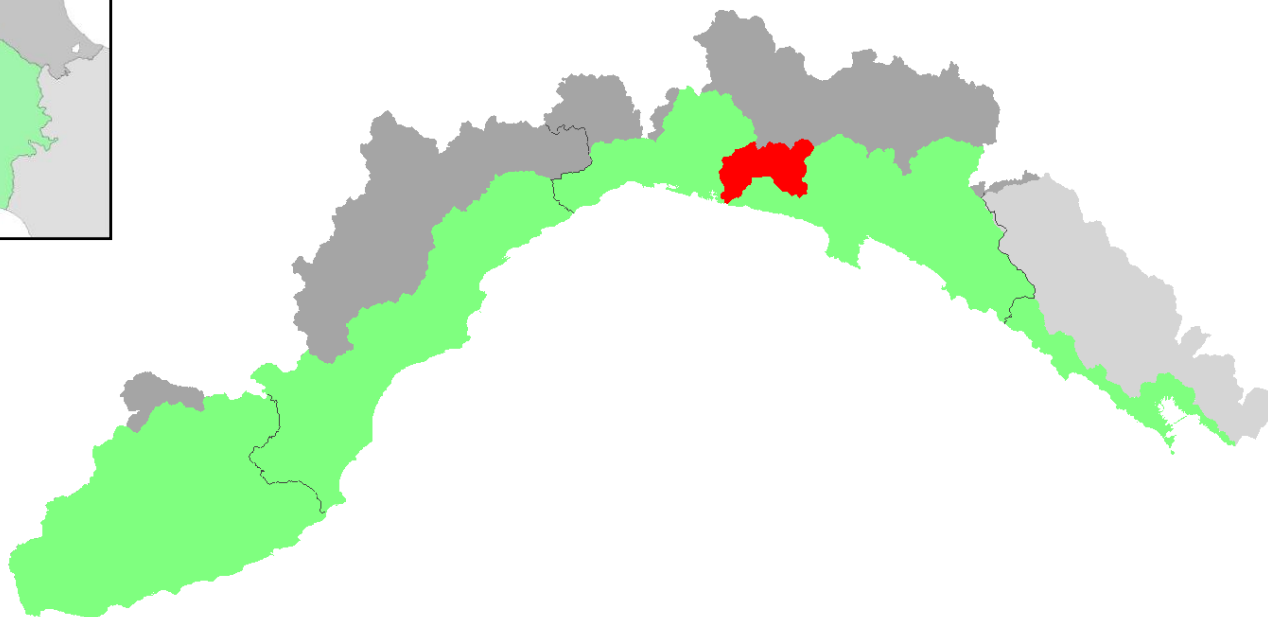

Ambito di Bacino  
di rilievo regionale:  
**14 - Bisagno**

Bacino:  
**BISAGNO**

Comuni:  
**BARGAGLI  
BOGLIASCO  
DAVAGNA  
GENOVA  
LUMARZO  
PIEVE LIGURE  
SANT'OLCESE  
SORI**

### APPROVAZIONE DEL PIANO

Delibera del Consiglio Provinciale n. 62 del 04/12/2001

### ULTIMA MODIFICA DEL PIANO

Decreto del Segretario Generale n. 22 del 29/03/2023

### ENTRATA IN VIGORE

Pubblicazione sul BURL n. 17 del 26/04/2023 – parte II



Autorità di Bacino Distrettuale  
dell'Appennino Settentrionale  
REGIONE LIGURIA



Piano di bacino stralcio per l'assetto idrogeologico  
TORRENTE BISAGNO

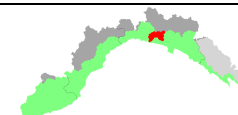

Provvedimento	Oggetto	Comune	Località	Elaborati modificati	Entrata in vigore
DCP 58 del 07/11/2000	Adozione del Piano				07/02/2001
DCP 62 del 04/12/2001	Approvazione del Piano				30/01/2002
DCP 11 del 05/03/2003	Normativa				30/04/2003
DGP 130 del 25/03/2003	Regimi normativi			Carta regimi normativi	30/04/2003
DGP 532 del 25/11/2003	Franosità		Cartagenova		17/12/2003
DGP 305 del 06/07/2004	Normativa				08/09/2004
DGP 490 del 29/10/2004	Regimi normativi		Pianderlino	Carta regimi normativi	22/12/2004
DGP 550 del 20/12/2005	Aree inondabili		T. Fereggiano		18/01/2006
DGP 400 del 04/12/2007	Reticolo idrografico		Rio Sciorba		30/01/2008
DCP 39 del 26/05/2010	Regimi normativi		Cava Brumà		07/07/2010
DGP 216 del 09/11/2010	Normativa: distanza dai corsi d'acqua				15/12/2010
DGP 227 del 16/11/2010 <b>EFFICACIA SOSPESA</b> <i>(superata dalla DGP 164/2012)</i>	Fasce fluviali		Molassana		
DGP 98 del 03/05/2012	Adeguamento normativo a DGR 989/2011				30/05/2012
DGP 127 del 11/07/2012 <b>EFFICACIA SOSPESA</b> <i>(resa efficace da DCCM 11/2015)</i>	Fasce fluviali		Rio Mermi		08/08/2012
DGP 133 del 08/08/2012	Regimi normativi		Sant'Eusebio		19/09/2012
DGP 134 del 08/08/2012	Regimi normativi		Discarica Brumà		19/09/2012
DGP 147 del 15/10/2012	Franosità		Via Gualco		31/10/2012
DGP 148 del 15/10/2012	Franosità		Serino		31/10/2012
DGP 164 del 23/11/2012 <b>EFFICACIA SOSPESA</b> <i>(resa efficace da DDG 141/2017)</i>	Fasce fluviali		Rio dell'Olmo/Caderissi Molassana		
DGP 180 del 14/12/2012	Eventi alluvionali 2010-2011				09/01/2013



Autorità di Bacino Distrettuale  
dell'Appennino Settentrionale  
REGIONE LIGURIA



Piano di bacino stralcio per l'assetto idrogeologico  
**TORRENTE BISAGNO**

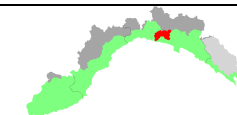

Provvedimento	Oggetto	Comune	Località	Elaborati modificati	Entrata in vigore
DGP 57 del 29/04/2014	Franosità		Carpenera		21/05/2014
DCP 40 del 11/12/2014	Revisione generale				24/12/2014
DCCM 11 del 11/03/2015	Fasce fluviali		Rio Mermi		01/04/2015
DGR 712 del 29/07/2016	Fasce fluviali e Ambiti normativi				24/08/2016
DGR 97 del 08/02/2017	Allineamento con PUC Genova				08/03/2017
DDG 141 del 12/06/2017	Efficacia ripermimetrazione preventiva fasce	Genova	Rio dell'Olmo/Caderissi Molassana		28/06/2017
DDG 173 del 24/07/2017 <b>EFFICACIA SOSPESA</b>	Ripermimetrazione preventiva fasce	Genova	Bisagno – Ponte Guglielmetti		
DDG 3477 del 24/12/2018	Franosità	Genova	Pino Sottano	Carte Franosità – Geomorfologica – Suscettività – Rischio	09/01/2019
DDG 6056 dell'11/10/2019	Franosità	Genova	San Pantaleo	Carte Franosità – Geomorfologica – Suscettività – Rischio	30/10/2019
DDG 2204 del 07/04/2020 <b>EFFICACIA SOSPESA</b> <i>(resa efficace da DDG 5575/2021)</i>	Ripermimetrazione preventiva fasce	Genova	Fereggiano e tratto terminale del Bisagno		
DDG 5575 del 20/09/2021	Efficacia ripermimetrazione preventiva fasce	Genova	Foce Bisagno/Fereggiano		06/10/2021
DSG 119 del 23/11/2022	Fasce fluviali e Ambiti normativi	Genova	Rio Preli	Relazione generale, Piano degli interventi, Idrologia, Verifiche idrauliche, Cartografie idrauliche	BURL n. 51 del 21/12/2022
DSG 22 del 29/03/2023	Franosità	Bargagli	Sant'Alberto	Carte Franosità – Geomorfologica – Suscettività – Rischio – Catalogo frane	BURL n. 17 del 26/04/2023
DSG 33 del 19/04/2023 <b>EFFICACIA SOSPESA</b>	Ripermimetrazione preventiva fasce	Genova	Bisagno tratto terminale		