

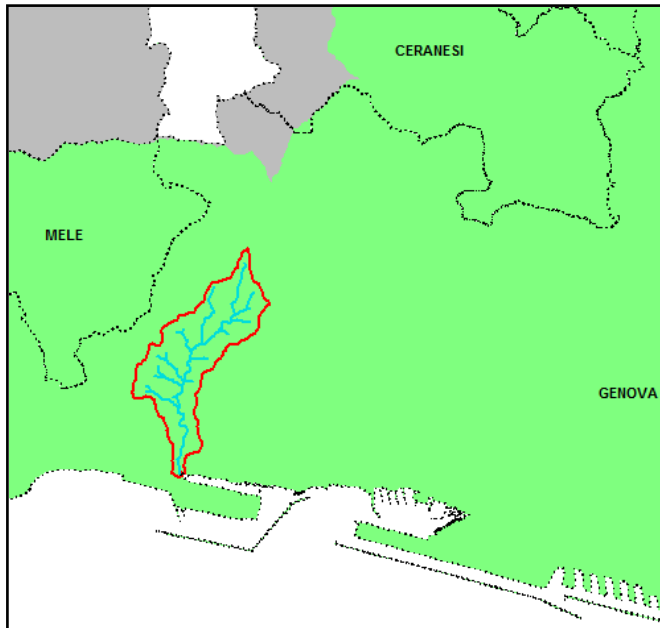

## AUTORITÀ DI BACINO REGIONALE

PIANO DI BACINO STRALCIO  
PER L'ASSETTO IDROGEOLOGICO

# TORRENTE BRANEGA



Ambito di Bacino  
di rilievo regionale:  
**13 - Polcevera**

Bacino:  
**BRANEGA**

Comuni:  
**GENOVA**

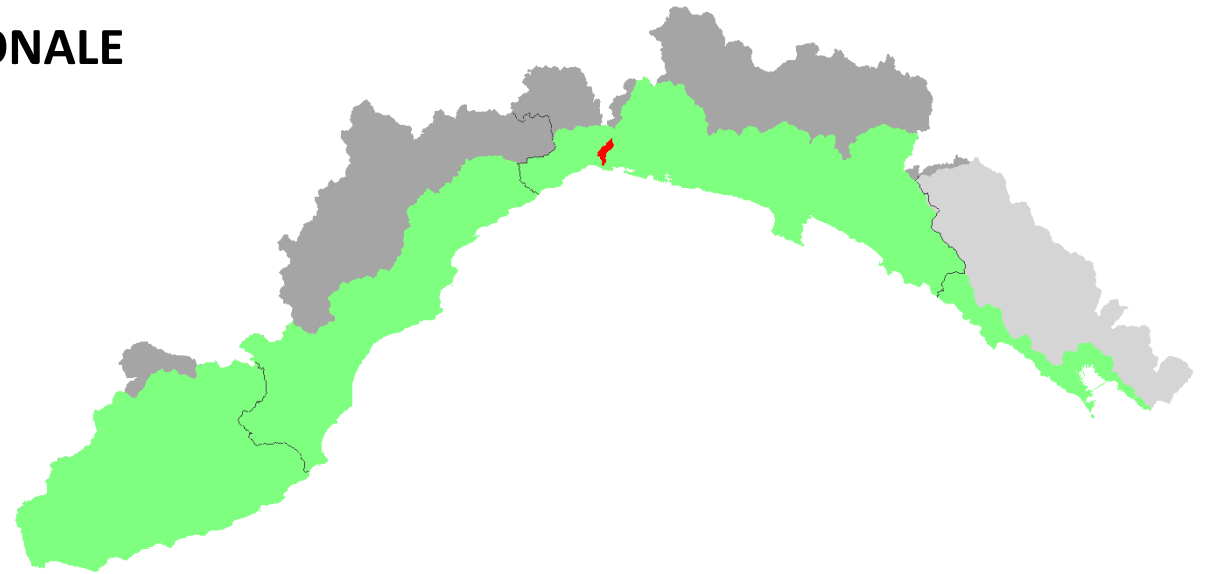

### *APPROVAZIONE DEL PIANO*

Delibera del Consiglio Provinciale n. 53 del 25/09/2002

### *ULTIMA MODIFICA DEL PIANO*

Delibera della Giunta Regionale n. 108 del 13/02/2017

### *ENTRATA IN VIGORE*

Pubblicazione sul BURL n. 10 del 08/03/2017 – parte II



AUTORITÀ DI BACINO REGIONALE

Piano di bacino stralcio per l'assetto idrogeologico  
TORRENTE BRANEGA

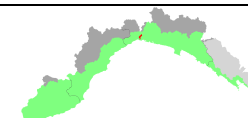

Provvedimento	Oggetto	Comune	Località	Elaborati modificati	Entrata in vigore
DCP 17 del 22/05/2001	Adozione del Piano				01/08/2001
DCP 53 del 25/09/2002	Approvazione del Piano				20/11/2002
DCP 11 del 05/03/2003	Normativa				30/04/2003
DGP 305 del 06/07/2004	Normativa				08/09/2004
DGP 35 del 31/01/2006	Franosità		Casette		01/03/2006
DGP 216 del 09/11/2010	Normativa: distanza dai corsi d'acqua				15/12/2010
DGP 98 del 03/05/2012	Adeguamento normativo a DGR 989/2011				30/05/2012
DGP 29 del 23/04/2013 (convalidata con DCP 20 del 30/07/2013)	Revisione generale				12/06/2013
DGP 124 del 22/09/2014	Normativa (art. 16)				06/10/2014
DGR 108 del 13/02/2017	Aggiornamento franosità eventi 2014, allineamento con PUC Genova, frana in loc. Fagaglia				08/03/2017