

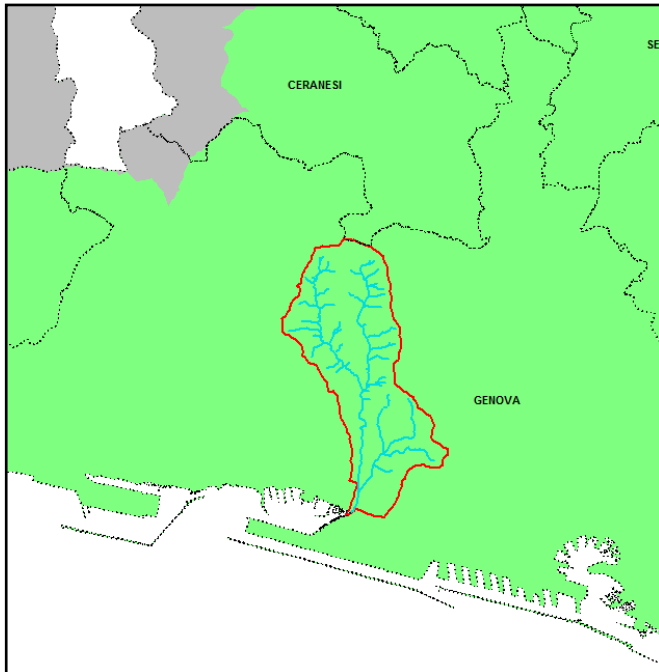

## AUTORITÀ DI BACINO REGIONALE

PIANO DI BACINO STRALCIO  
PER L'ASSETTO IDROGEOLOGICO

# TORRENTE CHIARAVAGNA



Ambito di Bacino  
di rilievo regionale:  
**13 - Polcevera**

Bacino:  
**CHIARAVAGNA**

Comuni:  
**GENOVA**

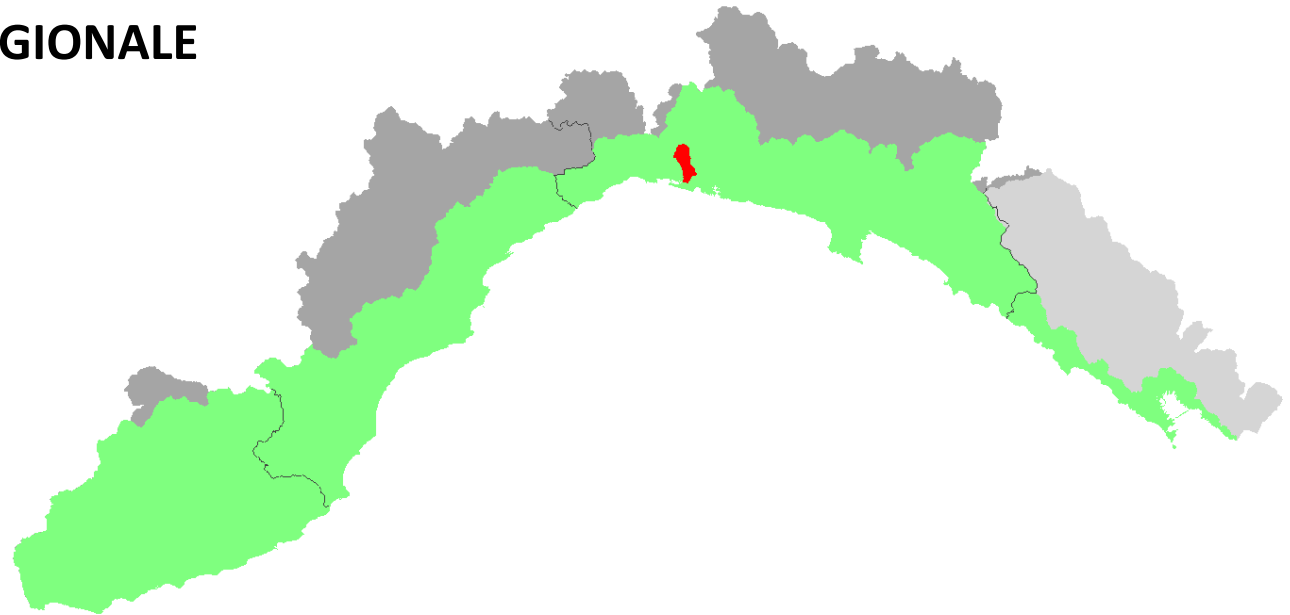

### *APPROVAZIONE DEL PIANO*

Delibera del Consiglio Regionale n. 31 del 29/09/1998

### *ULTIMA MODIFICA DEL PIANO*

Decreto digitale del Direttore Generale n. 177 del 25/06/2018

### *ENTRATA IN VIGORE*

Pubblicazione sul BURL n. 28 dell'11/07/2018 – parte II



AUTORITÀ DI BACINO REGIONALE

Piano di bacino stralcio per l'assetto idrogeologico  
TORRENTE CHIARAVAGNA

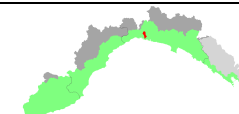

Provvedimento	Oggetto	Comune	Località	Elaborati modificati	Entrata in vigore
DGR 591 del 25/08/1997	Adozione del Piano				
DCR 31 del 29/09/1998	Approvazione del Piano				
DCP 36 del 04/07/2000			Cava Gneo		
DCP 46 del 19/09/2000			Borzoli		
DCP 29 del 31/07/2001	Limite del bacino				
DCP 11 del 05/03/2003	Normativa e rete idrografica				30/04/2003
DGP 305 del 06/07/2004	Normativa				08/09/2004
DGP 452 del 12/10/2004	Normativa				29/12/2004
DCP 14 del 10/02/2010			Cava Pian di Forno		09/06/2010
DGP 216 del 09/11/2010	Adeguamento normativo: distanze dai corsi d'acqua				15/12/2010
DGP 98 del 03/05/2012	Adeguamento normativo a DGR 989/2011				
DCP 18 del 30/07/2013	Approvazione Variante generale				28/08/2013
DGP 124 del 22/09/2014	Normativa				06/10/2014
DGR 97 del 08/02/2017	Allineamento con PUC Genova				08/03/2017
DGR 111 del 13/02/2017	Studio bidimensionale tratto terminale				08/03/2017
DdDG 175 del 25/06/2018 <b>EFFICACIA SOSPESA</b>	Riperimetrazione preventiva fasce	Genova	Tratto terminale		
DdDG 175 del 25/06/2018	Riperimetrazione fasce fluviali	Genova	Fosso Battestu		11/07/2018