

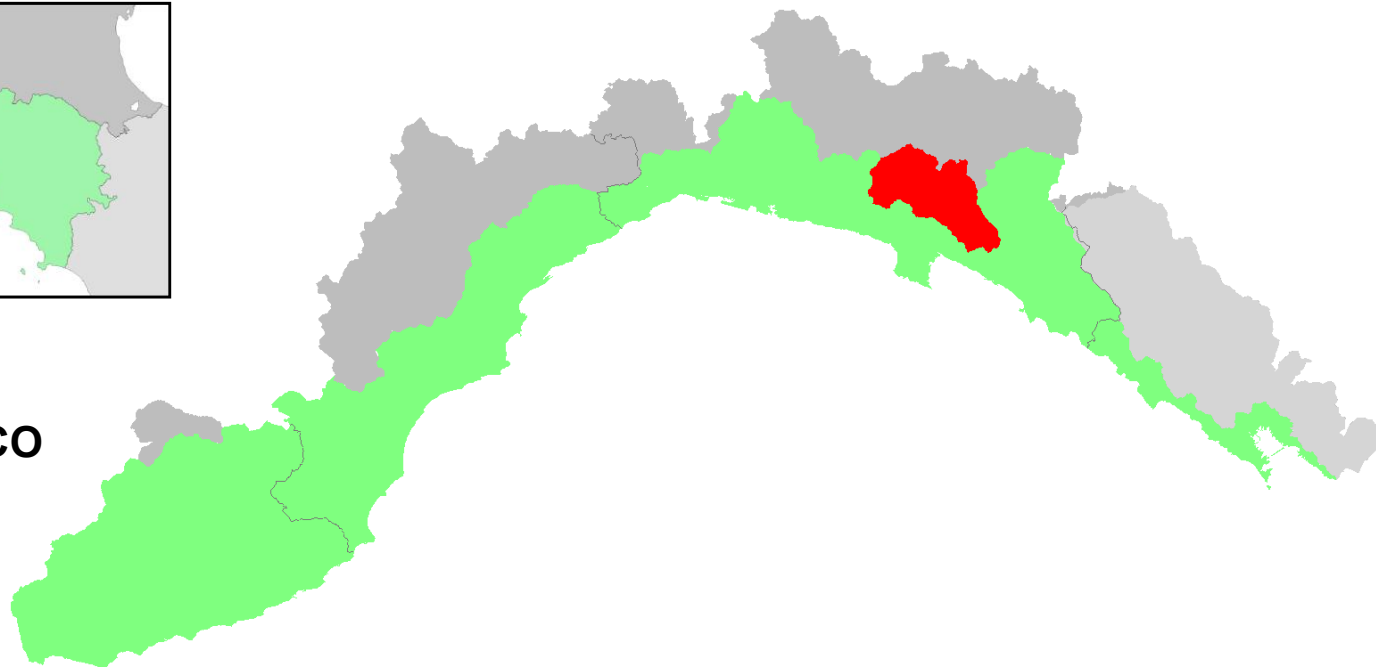

Autorità di Bacino
Distrettuale
dell'Appennino
Settentrionale

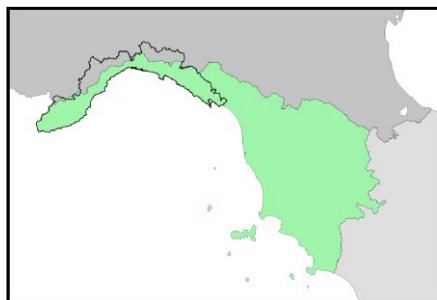

REGIONE
LIGURIA



PIANO DI BACINO STRALCIO PER L'ASSETTO IDROGEOLOGICO

TORRENTE LAVAGNA

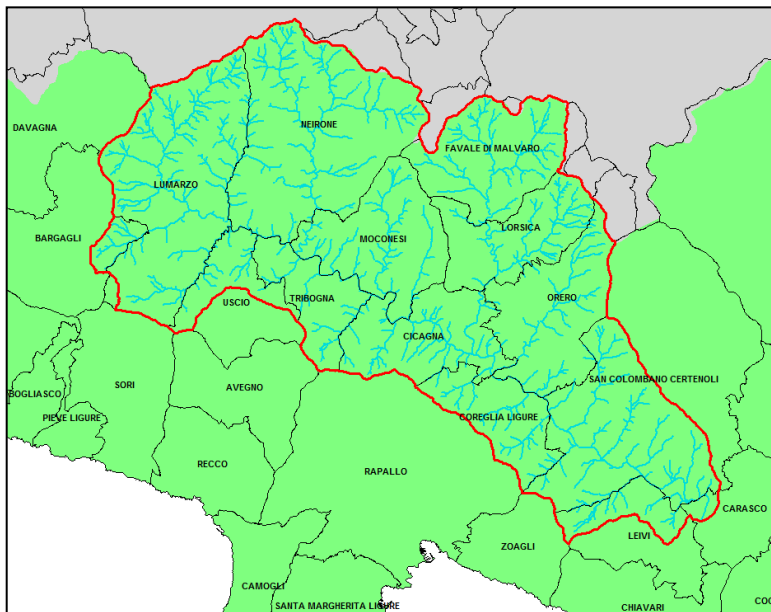

Ambito di Bacino
di rilievo regionale:
16 - Entella

Bacino:
LAVAGNA

Comuni:
**BARGAGLI, CARASCO,
CICAGNA, COREGLIA LIGURE,
FAVALE DI MALVARO, LEIVI,
LORSICA, LUMARZO,
MOCONESI, NEIRONE, ORERO,
S. COLOMBANO CERTENOLI,
TRIBOGNA E USCIO**

APPROVAZIONE DEL PIANO

Delibera del Consiglio Provinciale n. 29 del 09/04/2002

ULTIMA MODIFICA DEL PIANO

Decreto del Segretario Generale n. 15 del 14/03/2023

ENTRATA IN VIGORE

Pubblicazione sul BURL n. 15 del 12/04/2023 – parte II



Autorità di Bacino Distrettuale
dell'Appennino Settentrionale
REGIONE LIGURIA



Piano di bacino stralcio per l'assetto idrogeologico
TORRENTE LAVAGNA

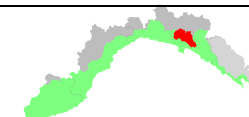

Provvedimento	Oggetto	Comune	Località	Elaborati modificati	Entrata in vigore
DCP 31 del 31/07/2001	Adozione del Piano				26/09/2001
DCP 29 del 09/04/2002	Approvazione del Piano				19/06/2002
DCP 11 del 05/03/2003	Normativa				30/04/2003
DGP 426 del 07/10/2003	Regimi normativi			Carta regimi normativi	05/11/2003
DGP 580 del 16/12/2003	Fasce fluviali		Bavaggi		11/02/2004
DGP 305 del 06/07/2004	Normativa				08/09/2004
DCP 29 del 13/07/2005	Fasce fluviali e reticolo idrografico				14/09/2005
DGP 384 del 20/09/2005	Franosità		Cassottana		26/10/2005
DGP 139 del 27/04/2006	Fasce fluviali e interventi		Calvari		21/06/2006
DGP 476 del 19/12/2006	Franosità	Tribogna			14/02/2007
DGP 397 del 04/12/2007	Franosità	Lorsica			30/01/2008
DCP 22 del 06/05/2009	Reticolo idrografico		Vignale		02/12/2009
DCP 37 del 25/06/2009	Reticolo idrografico		Pian Casarile		02/12/2009
DGP 216 del 09/11/2010	Normativa: distanza dai corsi d'acqua				15/12/2010
DCP 55 del 09/11/2011	Vincolo idrogeologico				07/12/2011
DGP 98 del 03/05/2012	Adeguamento normativo a DGR 989/2011				30/05/2012
DGP 136 del 05/09/2012	Franosità		Incisa-Boasi		03/10/2012
DCR 8 del 29/03/2016	Revisione Genrale				27/04/2016
DdDG 158 del 12/06/2018	Suscettività al dissesto	Uscio	Colle Caprile		27/06/2018
DDG 2461 del 22/04/2020	Fasce inondabilità			Relazioni ed elaborati idraulici	13/05/2020
DDG 1477 del 10/03/2021	Suscettività al dissesto	Uscio	Colle Caprile	Carte franosità, geomorfologica e suscettività al dissesto	24/03/2021
DSG 15 del 14/03/2023	Suscettività al dissesto	Uscio	Calcinara	Carte geolitologica, geomorfologica, suscettività al dissesto e rischio geologico	BURL n. 15 del 12/04/2023