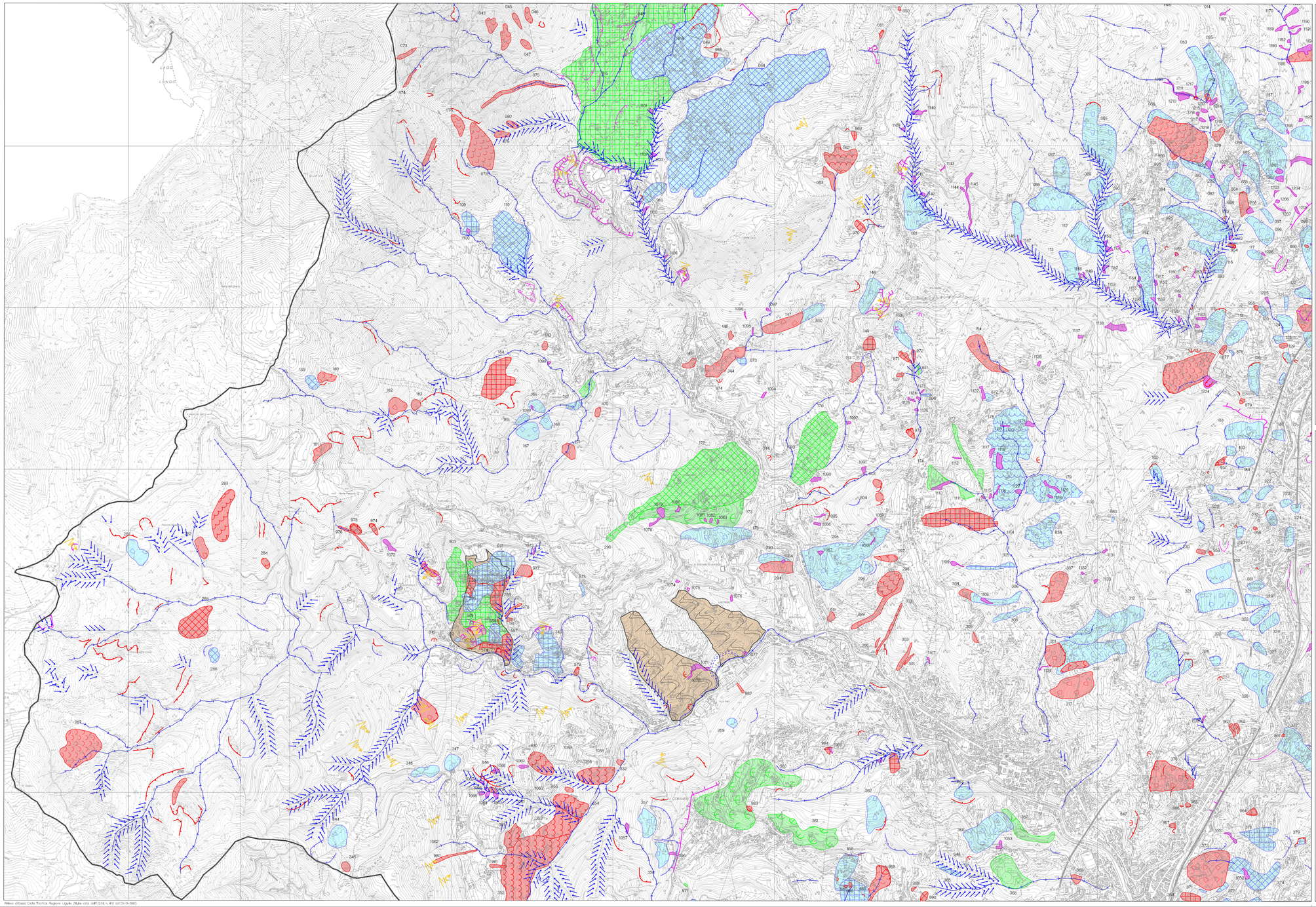

Rilievo di base: Carta Tecnica Regione Liguria (Nulla osta dell'I.G.M. n. 410 del 20-11-1990)

LEGENDA

TIPOLOGIA DI FRANA

Attiva | Quiescente | Relitta o stabilizzata o parzialmente

- (SS) Frana superficiale – Soil slip
- (DF) Frana per colamento – Debris flow
- (SC) Frana per scorrimento o scivolamento
- (SCr) Frana per scorrimento o scivolamento rotazionale
- (SCp) Frana per scorrimento o scivolamento planare
- (CL) Frana per crollo o ribaltamento
- (FC) Frana complessa
- (FD) Area a franosita' diffusa

Fenomeni idrogeologici conseguenti agli eventi alluvionali 2014 areali / non cartografabili

(FP) Deformazione gravitativa profonda di versante

(CR) Area interessata da movimenti gravitativi lenti superficiali – soliflusso, reptazione, creep

Frana non cartografabile attiva/quiescente

CIGLI DI FRANA

Attiva | Quiescente

DIREZIONE DI MOBILIZZAZIONE MATERIALI SCIOLTI

CONOIDI DETRITICHE ED ALLUVIONALI ATTIVE

CONOIDI DETRITICHE ED ALLUVIONALI QUIESCENTI

ROTTURE DI PENDIO

Scarpata fino a 5 m di H | Scarpata fino a 10 m di H | Scarpata oltre 10 m di H

FORME DI EROSIONE

EROSIONE CONCENTRATA DI FONDO | EROSIONE SPONDALE | RUSCELLAMENTO DIFFUSO | EROSIONE DIFFUSA

Nota alla carta

Le informazioni riportate nella presente carta derivano dalle indagini geomorfologiche e costituiscono un completamento delle informazioni riportate nella carta geomorfologica.
In particolare nella presente carta sono state riportate indifferentemente le frane s.s. e le "aree a frana" nonche' tutte quelle indicazioni geomorfologiche in modo "certo" riuscite riconducibili a fenomeni franosi.
Laddove gli accumuli detritici non risultano consistenti in modo "certo" a movimenti franosi ovvero laddove la fossilizzazione e la pedogenizzazione dei movimenti di prima formazione risulta "incerta", questi sono stati indicati come genetiche colt colluviali e non riportate nella presente carta (vedi carta geomorfologica). Sono stati classificati a parte i movimenti profondi riconducibili a DGPV.
Le diverse fasi cenozoiche sono state distinte in attive, quiescenti e stabilizzate o relitte sono stati classificati difficilmente fenomeni recenti dato di difficile riconoscimento o per i quali sono disponibili informazioni storiche di recenti movimenti franosi, sono stati classificati in base alla tipologia dei movimenti stessi facendo riferimento alla classificazione adottata nella modificata (Cruden et al.,1996).
La documentazione prodotta costituisce elemento base di conoscenza finalizzato alla programmazione di piccola e media scala (scala ottenibile).
Ogni applicazione ed utilizzo delle informazioni riportate nella carta ad area/sito/ed ovvero a scala puntuale, attuata senza gli opportuni controlli, verifiche ed approfondimenti, potrebbe condurre a valutazioni/decisioni non corrette in scala riferimento (grande scala).

REGIONE LIGURIA

AUTORITA' DI BACINO REGIONALE

PIANO DI BACINO STRALCIO PER LA TUTELA DAL RISCHIO IDROGEOLOGICO

TORRENTE POLCEVERA

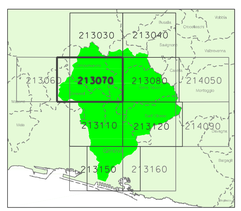

CARTA DELLA FRANOSITA' REALE

PRIMA APPROVAZIONE DEL PIANO	Delibera del Consiglio Provinciale n. 14 del 02/04/2003	SCALA	TAVOLA
ULTIMA MODIFICA DELL'ELABORATO	Delibera della Giunta Regionale n. 110 del 13/02/2017	1:10.000	213070 213060
ENTRATA IN VIGORE	BURL n. 10 del 08/03/2017 - parte II		