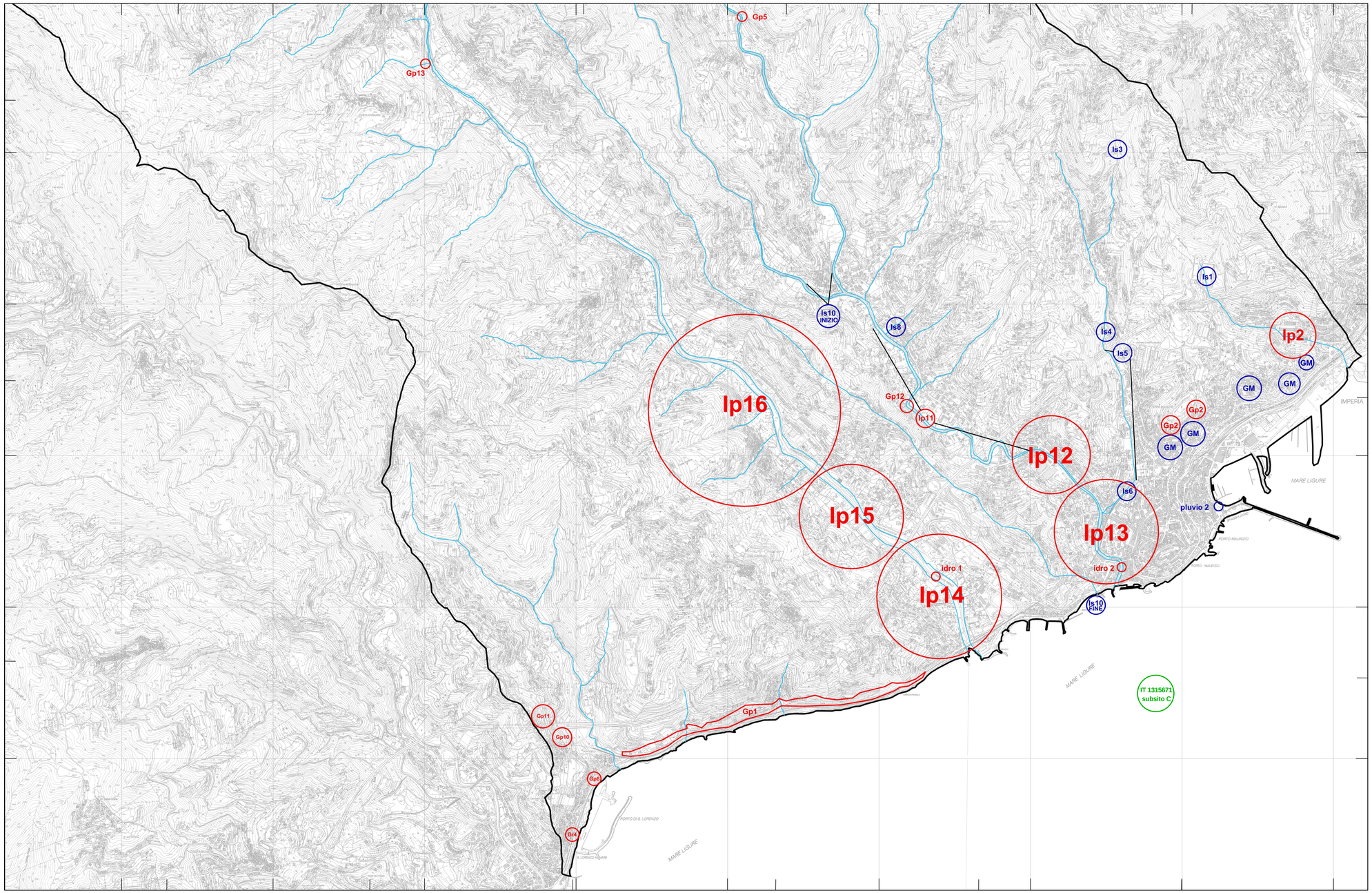

AUTORITA' DI BACINO REGIONALE

PIANO DI BACINO STRALCIO PER L'ASSETTO IDROGEOLOGICO

AMBITO 5

PRINO CARAMAGNA INFERNO

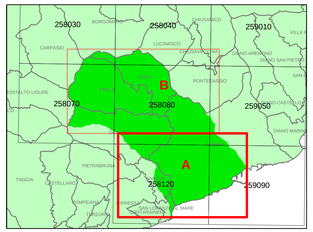

CARTA DEGLI INTERVENTI

PRIMA APPROVAZIONE	Delibera del Consiglio Provinciale n. 17 del 05/02/2003	SCALA	TAVOLA
ULTIMA MODIFICA DELL'ELABORATO	Delibera della Giunta Regionale n. 1156 del 12/12/2016	1:10.000	A (1di2)
ENTRATA IN VIGORE	Pubblicazione sul BURL n. 2 dell'11/01/2017		

LEGENDA

INTERVENTO DI TIPO IDRAULICO

- Ip — INTERVENTO DI TIPO IDRAULICO PRIORITARIO
- Is — INTERVENTO DI TIPO IDRAULICO SECONDARIO
- IDROMETRI
- PLUVIOMETRI

INTERVENTO DI TIPO GEOLOGICO-GEOMORFOLOGICO

- Gp — Interventi strutturali di consolidamento versante di priorità primaria
- Gr — Interventi strutturali di consolidamento versante già realizzati
- GM — Interventi di monitoraggio geognostico

SITI DI INTERESSE COMUNITARIO (SIC-BIOITALY)

IT 1315671 "Fondali Porto Maurizio - S. Lorenzo - Torre dei Marmi" subsito C

LIMITI DELL'AMBITO DI BACINO

Rilievo di base: Carta Tecnica Regionale fornita dalla Regione Liguria - CTR 10000