

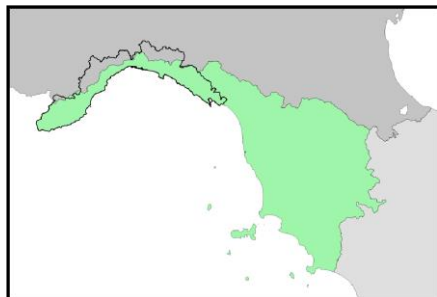

Autorità di Bacino
Distrettuale
dell'Appennino
Settentrionale



REGIONE
LIGURIA



PIANO DI BACINO STRALCIO PER L'ASSETTO IDROGEOLOGICO

AMBITO n. 1 ROIA

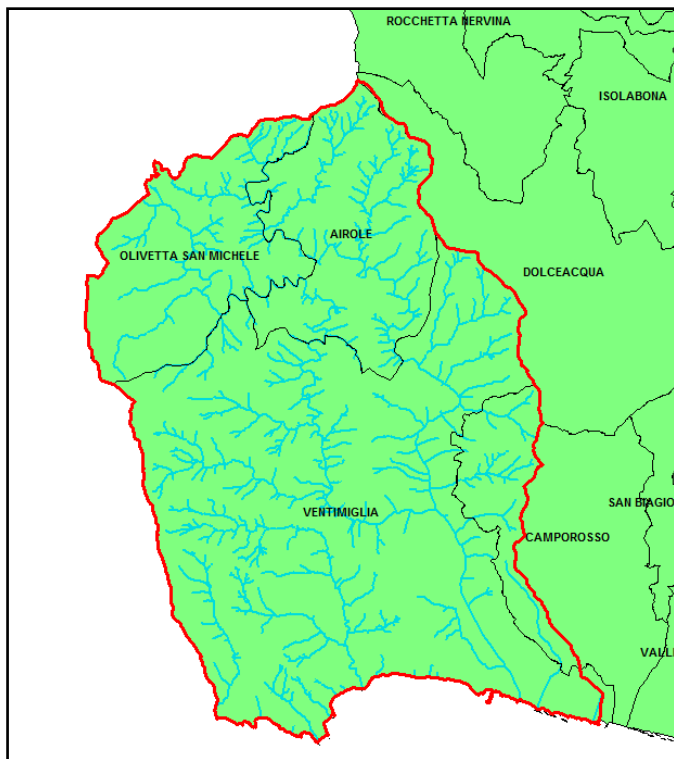
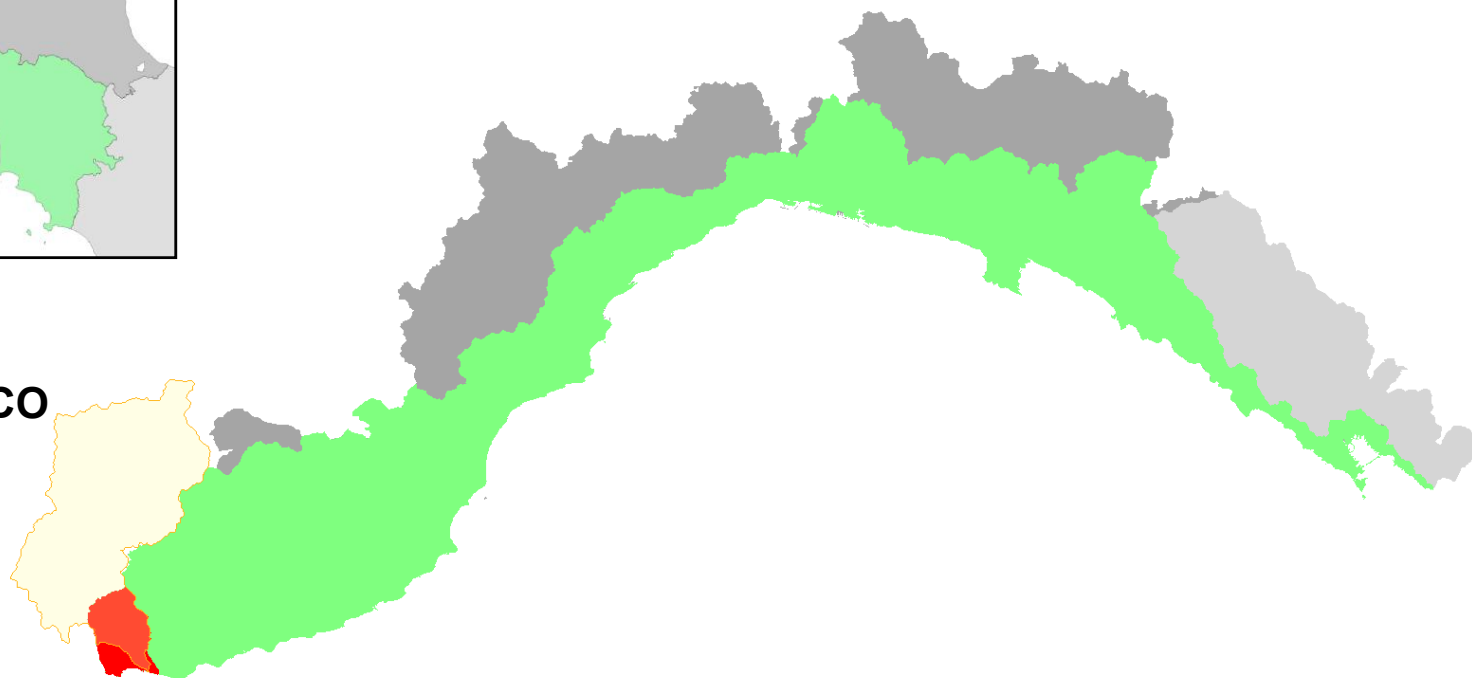

Ambito di Bacino
di rilievo regionale:
ROIA

Bacino:
**AMBITO n. 1
ROIA**

Comuni:
AIROLE,
CAMPOROSSO,
OLIVETTA SAN MICHELE,
VENTIMIGLIA

APPROVAZIONE DEL PIANO

Delibera del Consiglio Provinciale di Imperia n. 20 del 27/02/2003

ULTIMA MODIFICA DEL PIANO

Decreto del Segretario Generale n. 104 del 22/11/2021

ENTRATA IN VIGORE

BURL n. 50 del 15/12/2021 – parte II



Autorità di Bacino Distrettuale
dell'Appennino Settentrionale
REGIONE LIGURIA



Piano di bacino stralcio per l'assetto idrogeologico
AMBITO n. 1 - ROIA



Provvedimento	Oggetto	Comune	Località	Elaborati modificati	Entrata in vigore
DCP 20 del 27/02/2003	Approvazione del Piano				
DGP 334 del 09/06/2004	Approvazione del Piano				
DGP 54 del 02/02/2005	Suscettività al dissesto				
DGP 312 del 15/06/2005	Reticolo idrografico				
DGP 313 del 15/06/2005	Fasce fluviali				
DGP 600 del 02/11/2005	Fasce fluviali				
DGP 267 del 20/06/2007	Fasce fluviali				
DGP 137 del 31/05/2012	Reticolo idrografico				
DGP 185 del 18/07/2013	Suscettività al dissesto				
DGP 48 del 14/03/2014	Annullamento variante DGP 600/2005				
DDG 5815 del 02/10/2019	Fasce fluviali	Ventimiglia	Ex parco ferroviario	<ul style="list-style-type: none"> • Relazione generale • Piano degli interventi • Carta fasce di inondabilità • Carta rischio idraulico • Carta interventi 	BURL n. 42 del 16/10/2019
DDG 6267 del 21/10/2019 EFFICACIA SOSPESA	Fasce fluviali	Ventimiglia	Ex parco ferroviario		
DSG 104 del 22/11/2021	Fasce fluviali	Ventimiglia e Airole		<ul style="list-style-type: none"> • Relazione generale • Piano degli interventi • Carta fasce di inondabilità e degli Ambiti Normativi • Carta rischio idraulico • Carta interventi 	BURL n. 50 del 15/12/2021