

PIANO DI BACINO STRALCIO PER L'ASSETTO IDROGEOLOGICO
AMBITO 3
SAN FRANCESCO



CARTA DEL RISCHIO GEOMORFOLOGICO

| | | | |
|--------------------------------|--|----------|--------|
| APPROVAZIONE DEL PIANO | Delibera del Consiglio Provinciale n. 6 del 30/01/2003 | SCALA | TAVOLA |
| ULTIMA MODIFICA DELL'ELABORATO | Decreto del Segretario Comunale n. 103 del 20/12/2003 | 1:10.000 | UNICA |
| ENTRATA IN VIGORE | Publicazione sul BURL n. 9 del 28/02/2004 - parte II | | |

Rilievo di base: Carta Tecnica Regionale fornita dalla Regione Liguria - CTR 5000

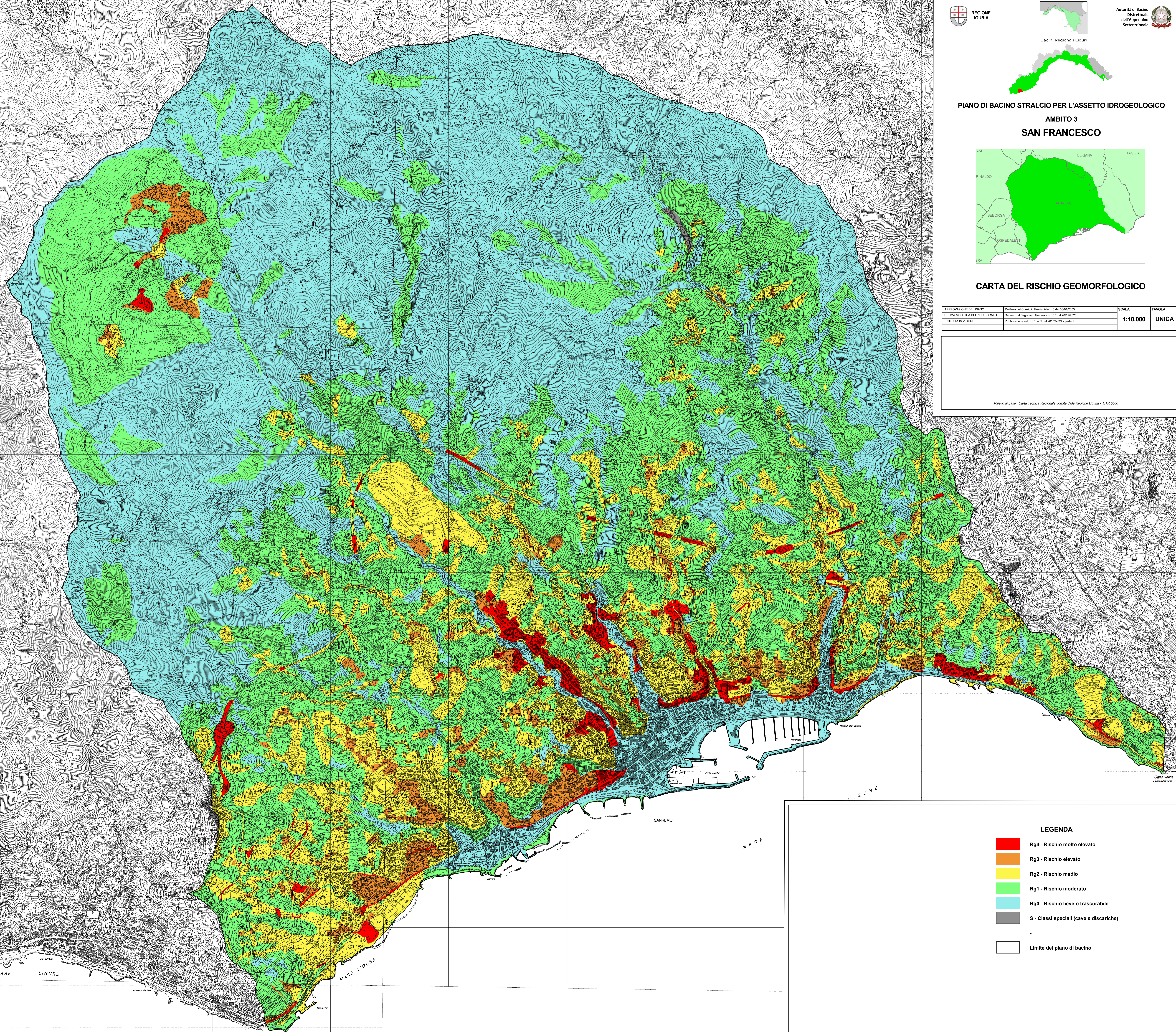

LEGENDA

- Rg4 - Rischio molto elevato
- Rg3 - Rischio elevato
- Rg2 - Rischio medio
- Rg1 - Rischio moderato
- Rg0 - Rischio lieve o trascurabile
- S - Classi speciali (cave e discariche)
- Limite del piano di bacino