



## Regione Liguria – Giunta Regionale

Oggetto	Regolamento regionale n.1/2025. Art. 20 c. 2. Approvazione delle mappe degli ambiti normativi, della fascia di riassetto fluviale e della cartografia dei tratti studiati dei corsi d'acqua appartenenti al reticolo secondario ricadenti nel territorio dei Comuni di Sestri Levante, Casarza Ligure, Castiglione Chiavarese e Moneglia (GE).
Tipo Atto	Decreto del Dirigente
Struttura Proponente	Unità organizzativa Assetto del territorio
Dipartimento Competente	Direzione generale Protezione civile e difesa suolo
Soggetto Emanante	Roberto BONI
Responsabile Procedimento	Paolo PERSICO
Soggetto Responsabile	Roberto BONI

---

Atto rientrante nei provvedimenti di cui alla lett.E punto 28 dell'allegato alla Delibera di Giunta Regionale n. 1166/2023

### **Elementi di corredo all'Atto:**

- Allegati, che ne sono parte integrante e necessaria
-

## IL DIRIGENTE

**VISTO** il Regolamento Regionale 20 giugno 2025, n. 1, recante “*Disposizioni concernenti l’attuazione dei Piani di bacino distrettuali, anche stralcio, per le aree a pericolosità da alluvione fluviale e costiera in attuazione dell’articolo 91, comma 1 ter 2 della legge regionale 21 giugno 1999, n. 18 (Adeguamento delle discipline e conferimento delle funzioni agli enti locali in materia di ambiente, difesa del suolo ed energia)*”, nel seguito “Regolamento”, ed in particolare:

- l’art. 3 comma 1 che, alla lett. c) definisce gli ambiti normativi relativi ad aree inondabili a minor pericolosità relativa P3\_0 e P2\_0 quali porzioni di aree a pericolosità da alluvione fluviale elevata P3 e media P2 all’interno delle quali i massimi battenti idraulici e le velocità massime della corrente di esondazione per ciascun tempo di ritorno sono inferiori alle soglie indicate nell’allegato 2, che disciplina, altresì, le modalità di individuazione delle stesse aree;
- l’art. 5 che al comma 6 prevede un regime normativo specifico per gli ambiti normativi P3\_0, che consente ulteriori interventi di carattere urbanistico edilizio rispetto a quanto consentito nelle aree classificate P3;
- l’art. 6 che al comma 6 prevede un regime normativo specifico per gli ambiti normativi P2\_0, che consente ulteriori interventi di carattere urbanistico edilizio rispetto a quanto consentito nelle aree classificate P2;
- l’art. 20 comma 1 ai sensi del quale la Regione approva e pubblica sul sito internet regionale:
  - a) le mappe degli ambiti normativi relativi alle aree a minore pericolosità relativa ai fini dell’applicazione dello stesso Regolamento;
  - b) la mappatura della fascia di riassetto fluviale ai fini dell’applicazione dell’articolo 12 del Regolamento;
  - c) la cartografia dei tratti dei corsi d’acqua studiati idraulicamente ai fini dell’applicazione dell’articolo 13 del Regolamento;
- l’art. 20 comma 2, ai sensi del quale, a seguito degli aggiornamenti delle mappe del PGRA ed in coerenza con gli studi idraulici eseguiti per gli stessi aggiornamenti nonché per approfondimenti di maggior dettaglio, sono approvate con decreto del dirigente regionale competente le conseguenti cartografie di cui al precedente comma.

### **DATO ATTO CHE:**

- Il Segretario generale dell’Autorità di Bacino dell’Appennino Settentrionale, con decreto n. 4 del 22 gennaio 2026, ai sensi dell’art. 14 della Disciplina di Piano del PGRA, ha provveduto alla presa d’atto ed integrazione nel quadro di pericolosità di bacino delle modifiche alle mappe di pericolosità da alluvione del PGRA a seguito di nuovi studi riguardanti corsi d’acqua appartenenti al reticolo secondario della UoM Regionale Liguria (ITR071) ricadenti nel territorio dei comuni di Sestri Levante, Casarza Ligure, Castiglione Chiavarese e Moneglia (GE);
- tale modifica comporta l’aggiornamento delle cartografie previste dall’art. 20, comma 1 del Regolamento, ossia:
  - a) delle mappe degli ambiti normativi relativi alle aree a minore pericolosità relativa ai fini dell’applicazione del Regolamento;
  - b) della mappatura della fascia di riassetto fluviale ai fini dell’applicazione dell’articolo 12 del Regolamento;
  - c) della cartografia dei tratti dei corsi d’acqua studiati idraulicamente ai fini dell’applicazione dell’articolo 13 del Regolamento;
- ai sensi dell’art.20, comma 2 del Regolamento gli aggiornamenti delle cartografie di cui al precedente punto sono approvate con decreto del dirigente regionale competente;
- l’U.O. Assetto del Territorio, competente in materia, ha pertanto provveduto all’elaborazione della mappa degli ambiti normativi relativi alle aree a minor pericolosità relativa di cui all’art.

3, comma 1, lettera c) dello stesso Regolamento per i corsi d'acqua oggetto di aggiornamento attraverso modellazioni bidimensionali che consentono l'applicazione delle soglie previste dall'allegato 2 del Regolamento;

- i corsi d'acqua oggetto di modellazione bidimensionale ricadono interamente nel territorio del comune di Sestri Levante e sono:
  - il tratto terminale del torrente Petronio, a valle del ponte ferroviario;
  - il tratto terminale del torrente Gromolo, da loc Ramaia alla foce;
  - il rio della Valletta;
  - il rio Valle Ragone, a valle della confluenza con il rio San Bernardo.
- l'individuazione di tali ambiti è avvenuta applicando i criteri e le soglie dimensionali previsti dall'allegato 2 del Regolamento ai valori dei battenti idrici e delle velocità di scorrimento, dedotti dagli studi utilizzati per le modifiche al quadro della pericolosità di cui al DSG 4/2026 e sono pertanto pienamente coerenti con il quadro conoscitivo del PGRA vigente e non portano ad alcuna modifica delle relative mappe di pericolosità;
- l'U.O. Assetto del Territorio ha provveduto altresì all'aggiornamento della mappatura della fascia di riassetto fluviale per i corsi d'acqua appartenenti al reticolo secondario ricadenti nel territorio dei comuni di Casarza Ligure, Castiglione Chiavarese, Moneglia e Sestri Levante, adeguando i perimetri della stessa in accordo con la nuova perimetrazione delle aree a pericolosità fluviale (alveo attuale), con le progettazioni in essere o eliminandola laddove non necessaria per l'adeguamento del corso d'acqua;
- l'U.O. Assetto del Territorio ha provveduto altresì all'aggiornamento della cartografia dei tratti dei corsi d'acqua studiati idraulicamente, in coerenza con l'estensione degli studi idraulici eseguiti, per i corsi d'acqua appartenenti al reticolo secondario ricadenti nel territorio dei comuni di Casarza Ligure, Castiglione Chiavarese, Moneglia e Sestri Levante;

#### **CONSIDERATO** che

- la mappatura degli ambiti normativi relativi alle aree a minore pericolosità relativa dei corsi d'acqua appartenenti al reticolo secondario, riportata in allegato 1, parte integrante e sostanziale del presente atto, costituisce elemento funzionale ai fini dell'applicazione del regime normativo previsto dall'articolo 5, comma 6 e dall'articolo 6, comma 6 del Regolamento;
- la mappatura della fascia di riassetto fluviale relativa ai corsi d'acqua, riportata in allegato 2, parte integrante e sostanziale del presente atto, costituisce elemento funzionale ai fini dell'applicazione del regime normativo previsto dall'articolo 12 del Regolamento;
- la mappatura dei tratti dei corsi d'acqua studiati idraulicamente, riportata in allegato 3, parte integrante e sostanziale del presente atto, costituisce elemento funzionale ai fini dell'applicazione del regime normativo previsto dall'articolo 13 del Regolamento;

**RITENUTO**, pertanto, alla luce delle argomentazioni sopra svolte, di approvare, ai sensi dell'art. 20 comma 2 del Regolamento Regionale n. 1/2025:

- la mappa degli ambiti normativi relativi alle aree a minor pericolosità relativa dei corsi d'acqua appartenenti al reticolo secondario ricadenti nel territorio del comune di Sestri Levante, riportata in allegato 1, parte integrante e sostanziale del presente atto;
- la mappatura della fascia di riassetto fluviale relativa ai corsi d'acqua appartenenti al reticolo secondario ricadenti nel territorio dei comuni di Casarza Ligure, Castiglione Chiavarese, Moneglia e Sestri Levante, riportata in allegato 2, parte integrante e sostanziale del presente atto;
- la mappatura dei tratti dei corsi d'acqua studiati idraulicamente, ricadenti nel territorio dei comuni di Casarza Ligure, Castiglione Chiavarese, Moneglia e Sestri Levante, riportata in allegato 3, parte integrante e sostanziale del presente atto.

**DATO ATTO che** sul sito internet regionale saranno pubblicate le mappe in formato pdf allegate al presente atto, mentre le mappe in formato vettoriale saranno consultabili sul geoportale regionale all'indirizzo:

<https://srvcarto.regione.liguria.it/geoservices/apps/viewer/pages/apps/geoportale/?id=2677> .

## DECRETA

Per le motivazioni indicate in premessa:

1. di approvare, ai sensi dell'art. 20 comma 2 del Regolamento Regionale n. 1 del 20 giugno 2025:
  - a. la mappa degli ambiti normativi relativi alle aree a minor pericolosità relativa dei corsi d'acqua appartenenti al reticolo secondario ricadenti nel territorio del comune di Sestri Levante, riportata in allegato 1, parte integrante e sostanziale del presente atto;
  - b. la mappatura della fascia di riassetto fluviale relativa ai corsi d'acqua appartenenti al reticolo secondario ricadenti nel territorio dei comuni di Casarza Ligure, Castiglione Chiavarese, Moneglia e Sestri Levante, riportata in allegato 2, parte integrante e sostanziale del presente atto;
  - c. la mappatura dei tratti dei corsi d'acqua studiati idraulicamente, ricadenti nel territorio dei comuni di Casarza Ligure, Castiglione Chiavarese, Moneglia e Sestri Levante, riportata in allegato 3, parte integrante e sostanziale del presente atto;

2. di dare atto che sul sito internet regionale saranno pubblicate le mappe in formato pdf allegate al presente atto, mentre le mappe in formato vettoriale saranno consultabili sul geoportale regionale all'indirizzo:

<https://srvcarto.regione.liguria.it/geoservices/apps/viewer/pages/apps/geoportale/?id=2677> .

*Avverso al presente provvedimento è ammesso ricorso giurisdizionale al T.A.R. della Liguria entro 60 giorni o, alternativamente, ricorso straordinario al Presidente della Repubblica entro 120 giorni dalla pubblicazione dello stesso.*

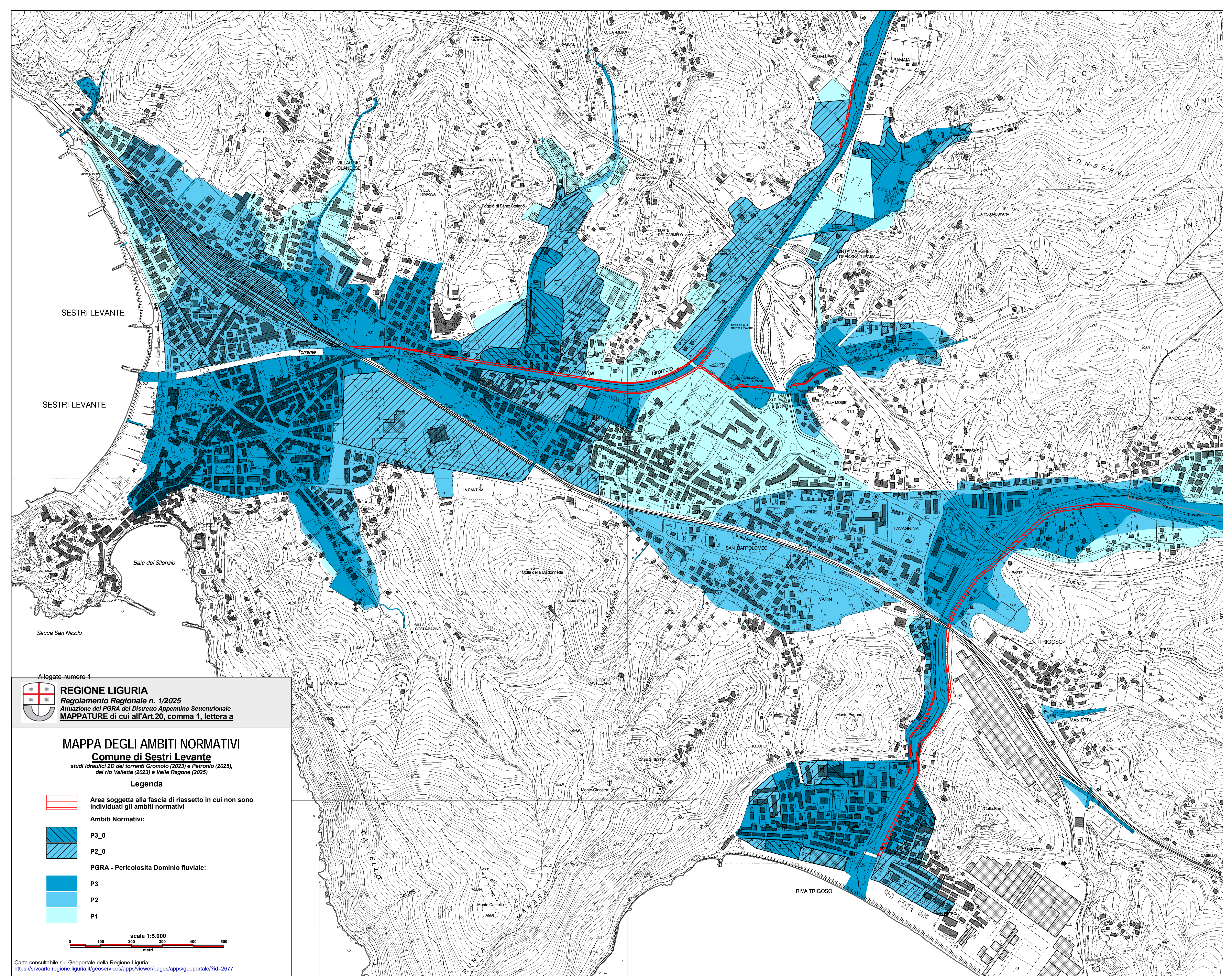

SESTRI LEVANTE

SESTRI LEVANTE

Baia del Silenzio

Secca San Nicolò

RIVA TRIGOSO





Allegato numero 1



**REGIONE LIGURIA**  
**Regolamento Regionale n. 1/2025**  
**Attuazione del PGRA del Distretto Appennino Settentrionale**  
**MAPPATURE di cui all'Art.20, comma 1, lettera a**

**MAPPA DEGLI AMBITI NORMATIVI**  
**Comune di Sestri Levante**  
studi idraulici 2D dei torrenti Gromolo (2023) e Petronio (2025),  
del rio Valletta (2023) e Valle Ragone (2025)

**Legenda**

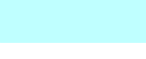
-  Area soggetta alla fascia di riassetto in cui non sono individuati gli ambiti normativi
- Ambiti Normativi:**
-  P3\_0
-  P2\_0
- PGRA - Pericolosità Dominio fluviale:**
-  P3
-  P2
-  P1

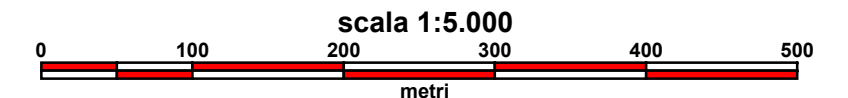

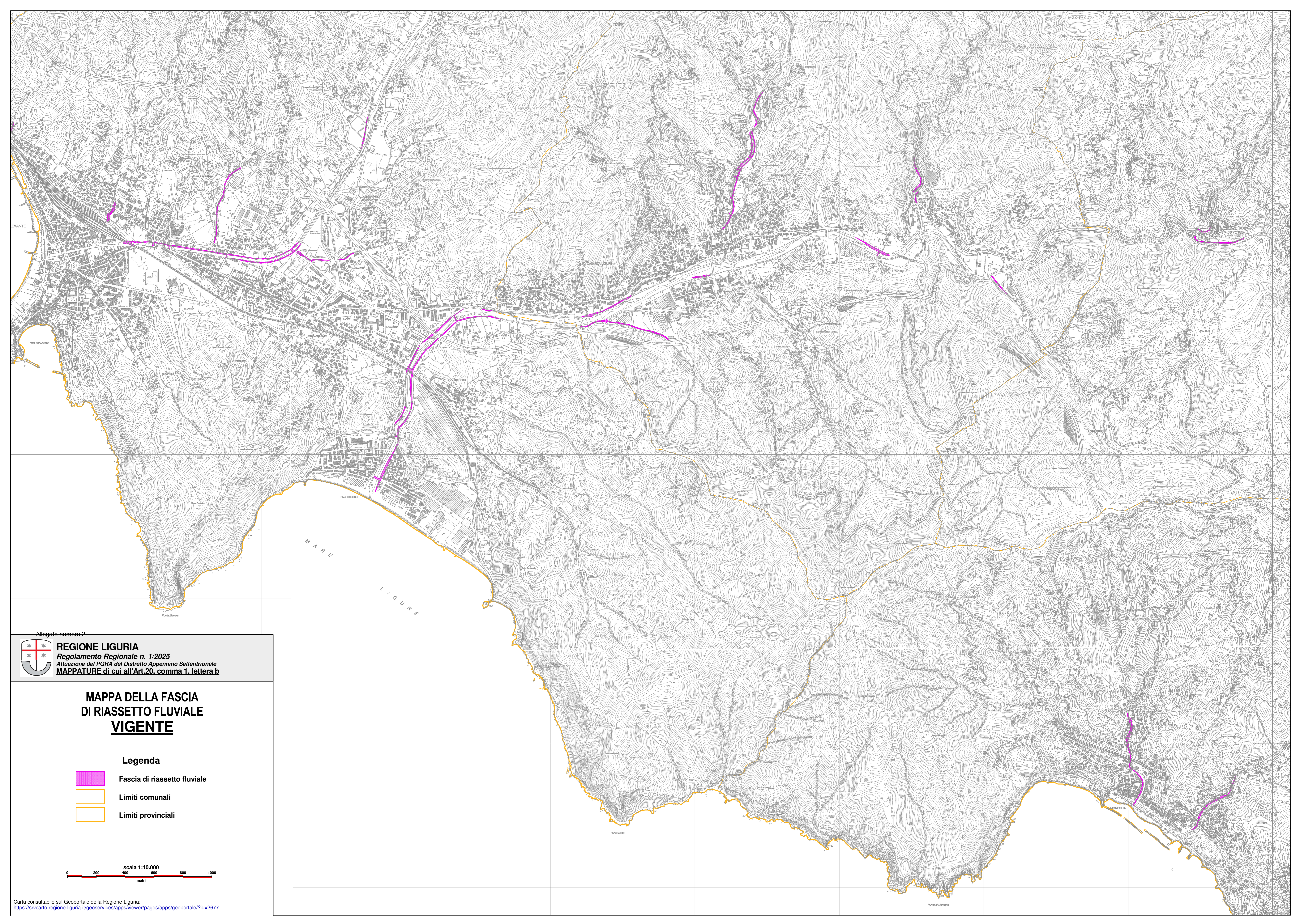

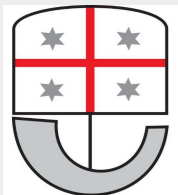

Allegato numero 2



**REGIONE LIGURIA**  
*Regolamento Regionale n. 1/2025*  
*Attuazione del PGRA del Distretto Appennino Settentrionale*  
**MAPPATURE di cui all'Art.20, comma 1, lettera b**

### MAPPA DELLA FASCIA DI RIASETTO FLUVIALE VIGENTE

#### Legenda

-  Fascia di riassetto fluviale
-  Limiti comunali
-  Limiti provinciali



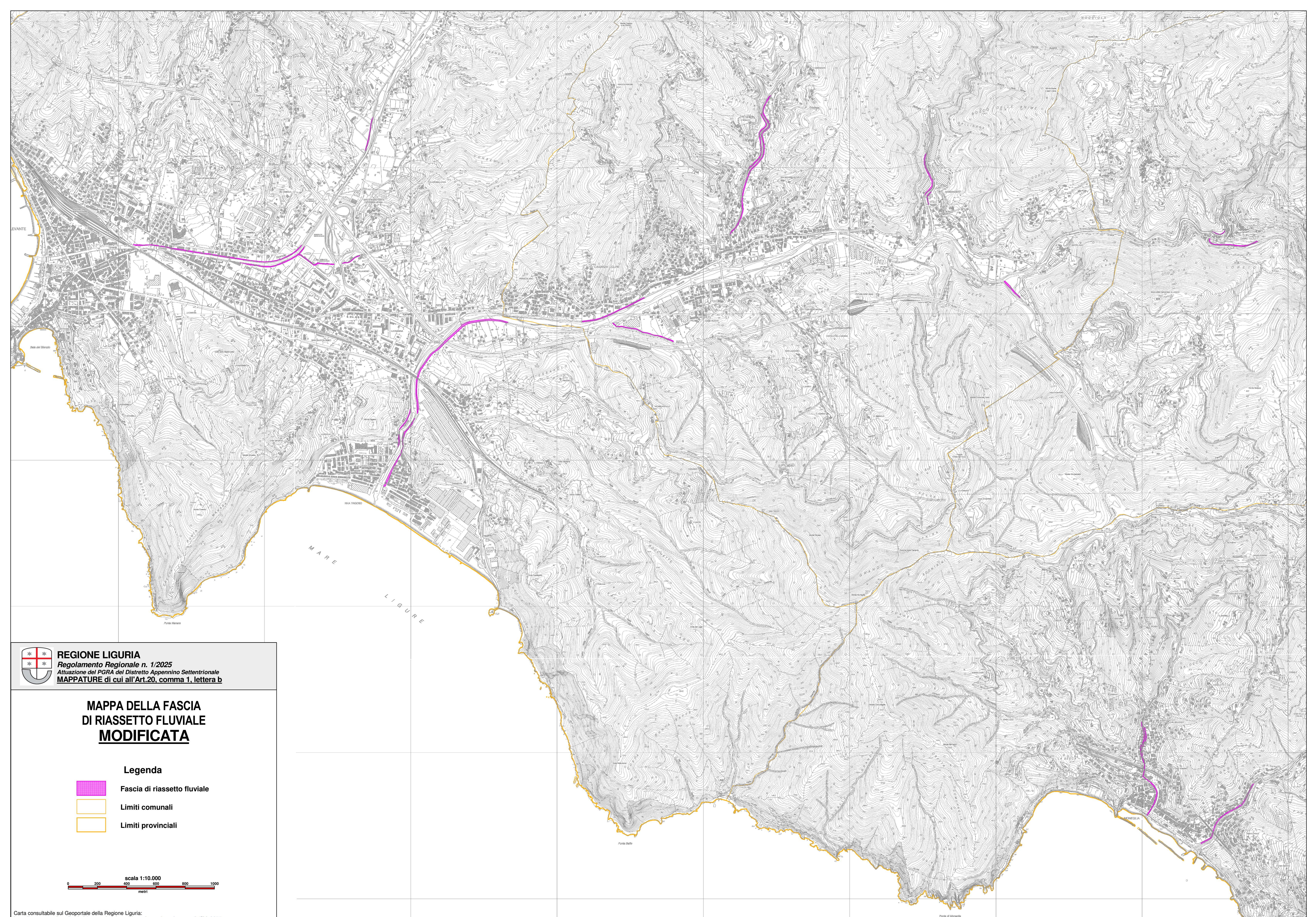



 **REGIONE LIGURIA**  
Regolamento Regionale n. 1/2025  
Attuazione del PGRA del Distretto Appennino Settentrionale  
MAPPATURE di cui all'Art.20, comma 1, lettera b

### MAPPA DELLA FASCIA DI RIASETTO FLUVIALE MODIFICATA

#### Legenda

-  Fascia di riassetto fluviale
-  Limiti comunali
-  Limiti provinciali

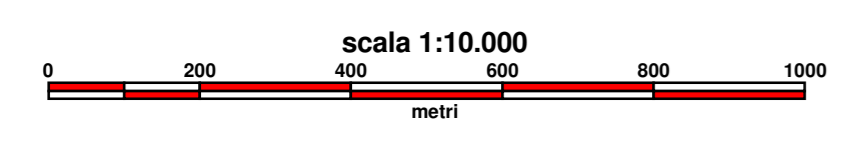

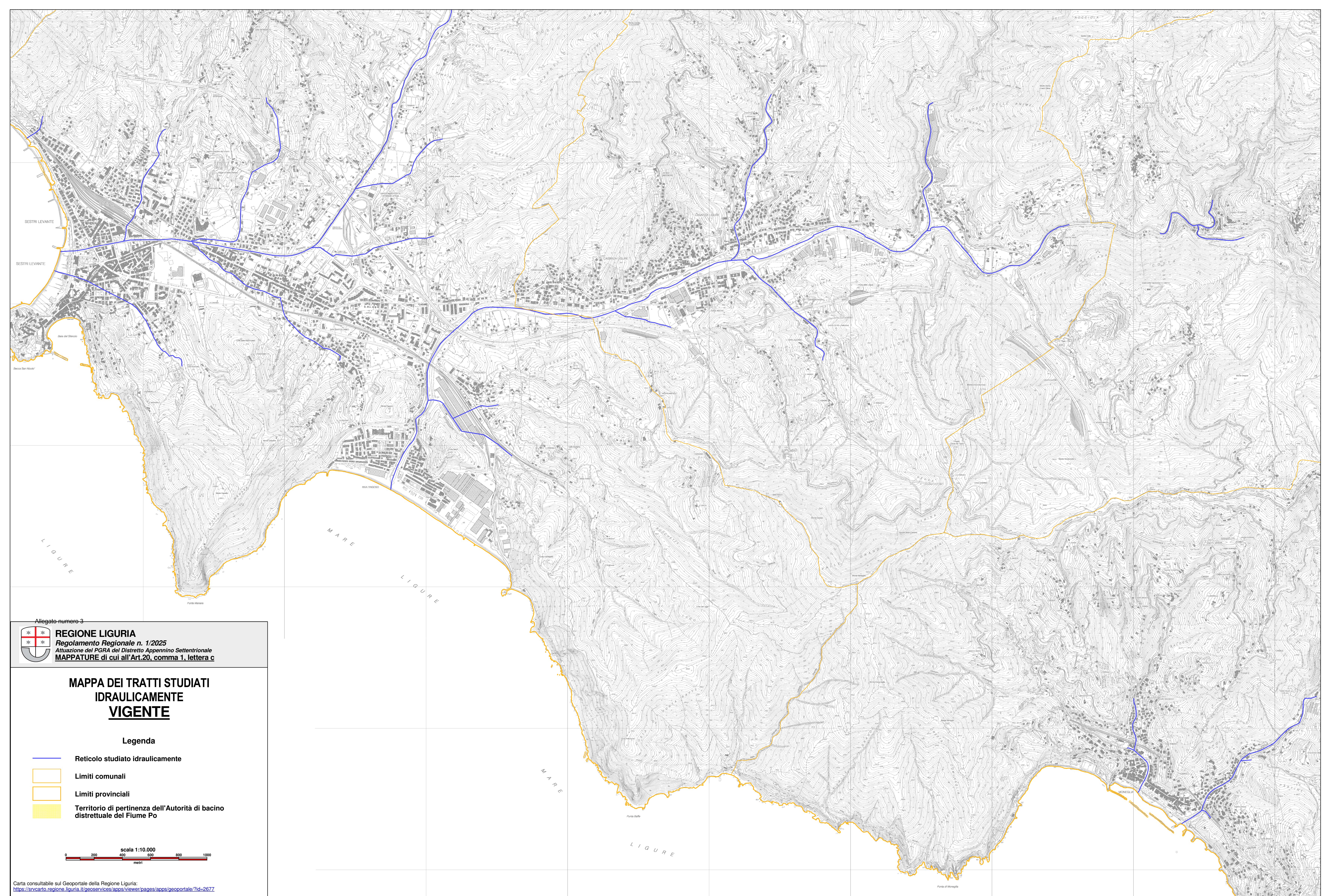

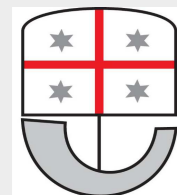

Allegato numero 3



**REGIONE LIGURIA**  
**Regolamento Regionale n. 1/2025**  
*Attuazione del PGRA del Distretto Appennino Settentrionale*  
**MAPPATURE di cui all'Art.20, comma 1, lettera c**

### **MAPPA DEI TRATTI STUDIATI IDRAULICAMENTE VIGENTE**

#### **Legenda**

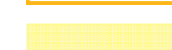
-  Reticolo studiato idraulicamente
-  Limiti comunali
-  Limiti provinciali
-  Territorio di pertinenza dell'Autorità di bacino distrettuale del Fiume Po



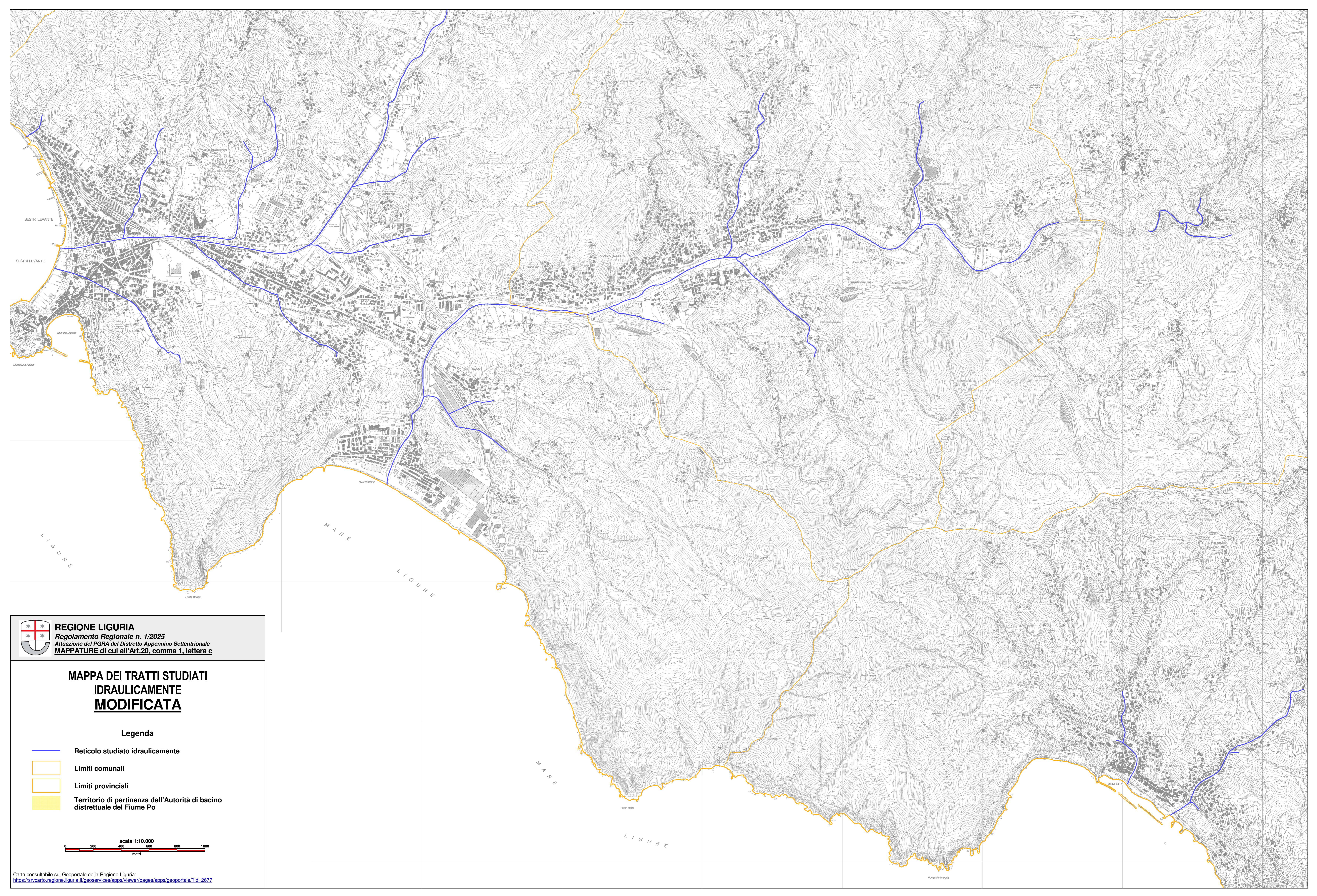



 **REGIONE LIGURIA**  
*Regolamento Regionale n. 1/2025*  
*Attuazione del PGRA del Distretto Appennino Settentrionale*  
**MAPPATURE di cui all'Art.20, comma 1, lettera c**

### **MAPPA DEI TRATTI STUDIATI IDRAULICAMENTE MODIFICATA**

#### **Legenda**

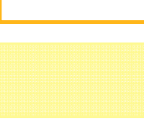
-  **Reticolo studiato idraulicamente**
-  **Limiti comunali**
-  **Limiti provinciali**
-  **Territorio di pertinenza dell'Autorità di bacino distrettuale del Fiume Po**

scala 1:10.000  
  
0 200 400 600 800 1000  
metri

Identificativo atto:

2026-AM-2205

Area tematica:

Territorio e Ambiente > Difesa del Suolo ,

#### Iter di approvazione del decreto

Compito	Assegnatario	Note	In sostituzione di	Data di completamento
*Approvazione soggetto emanante (regolarità amministrativa, tecnica)	Roberto BONI Dirigente Responsabile di Giunta		-	08-04-2026 14:55
*Approvazione Dirigente (regolarità amministrativa, tecnica e contabile)	Roberto BONI Dirigente Responsabile di Giunta		-	08-04-2026 14:54
*Validazione Responsabile procedimento (Istruttoria)	Paolo PERSICO		-	08-04-2026 13:28

L'apposizione dei precedenti visti attesta la regolarità amministrativa, tecnica e contabile dell'atto sotto il profilo della legittimità nell'ambito delle rispettive competenze

#### Trasmissione provvedimento:

Sito web della Regione Liguria