



**Regione Liguria – Giunta Regionale**

Oggetto	Reticolo idrografico regionale. Modifica rio senza nome affluente Rio Inferno in Comune di San Lorenzo al Mare (IM)
Tipo Atto	Decreto del Dirigente
Struttura Proponente	Unità organizzativa Assetto del territorio
Dipartimento Competente	Direzione generale Protezione civile e difesa suolo
Soggetto Emanante	Roberto BONI
Responsabile Procedimento	Paolo SPOTORNO
Soggetto Responsabile	Roberto BONI

---

Atto rientrante nei provvedimenti di cui alla lett.E punto 1 sub - dell'allegato alla Delibera di Giunta Regionale  
n. 1166/2023

**Elementi di corredo all'Atto:**

- Allegati, che ne sono parte integrante e necessaria
-

## **IL DIRIGENTE**

### **RICHIAMATI:**

la L.R. 21 giugno 1999, n. 18, recante “Adeguamento delle discipline e conferimento delle funzioni agli enti locali in materia di ambiente difesa del suolo ed energia”, art. 91, che prevede che la Regione provveda al riordino del reticolo idrografico esistente;

il Regolamento Regionale 14 luglio 2011 n. 3, recante “Disposizioni in materia di tutela della aree di pertinenza dei corsi d’acqua”, che fissa la disciplina delle aree di pertinenza dei corsi d’acqua e stabilisce la normativa regionale per l’esercizio omogeneo delle attività di polizia idraulica di cui al Regio Decreto 25 luglio 1904, n. 523 (Testo unico delle disposizioni di legge intorno alle opere idrauliche delle diverse categorie);

la D.G.R. n. 1280 del 14/12/2023 ad oggetto “L.r. n. 18/1999, art. 91 c. 1 bis. approvazione del reticolo idrografico regionale”;

**DATO ATTO CHE** la sopra richiamata D.G.R. 1280/2023, al punto 4 del dispositivo stabilisce che le modifiche non sostanziali (riguardanti un singolo corso d’acqua) siano approvate con decreto del dirigente del Settore competente in materia di assetto del territorio;

**PREMESSO CHE** a seguito di segnalazione pervenuta dal Comune di San Lorenzo al Mare con nota prot-2025-0403153 del 21/08/2025 si è evidenziata la necessità di correggere il reticolo idrografico regionale con l’eliminazione di un affluente in destra del Rio Inferno in Comune di San Lorenzo al Mare (IM);

### **CONSIDERATO CHE**

il presunto tracciato originale del rio in oggetto risulta stato completamente obliterato dall’abbancamento dello smarino delle gallerie del raddoppio ferroviario a partire dal 2013 come verificato in apposito sopralluogo dai tecnici regionali e riportato nella scheda conservata agli atti del settore con Prot-2025-0570518;

la modifica rientra tra quelle non sostanziali e quindi, ai sensi del punto 4 del dispositivo della D.G.R. 1280/2023 può essere approvata con decreto del dirigente dell’Unità Organizzativa Assetto del Territorio, in quanto settore competente in materia di assetto del territorio;

**RITENUTO** pertanto, alla luce delle argomentazioni sopra svolte, che il Dirigente dell’Unità Organizzativa Assetto del Territorio, approvi la modifica alla cartografia del Reticolo Idrografico Regionale, relativamente all’eliminazione di un affluente in destra del Rio Inferno in Comune di San Lorenzo al Mare (IM) come riportato nello stralcio allegato al presente atto quale sua parte integrante e sostanziale;

## **DECRETA**

per i motivi indicati in premessa, di approvare la modifica alla cartografia del Reticolo Idrografico Regionale, di cui alla DGR 1280 del 14/12/2023, relativamente all’eliminazione di un affluente in destra del Rio Inferno in Comune di San Lorenzo al Mare (IM) come riportato nello stralcio allegato al presente atto quale sua parte integrante e sostanziale.

Contro il presente provvedimento è ammesso il ricorso al Tribunale Amministrativo Regionale, ovvero il ricorso straordinario al Presidente della Repubblica, rispettivamente entro sessanta e centoventi giorni dalla conoscenza/notificazione dell’atto stesso, fatta salva la competenza delle giurisdizioni speciali.





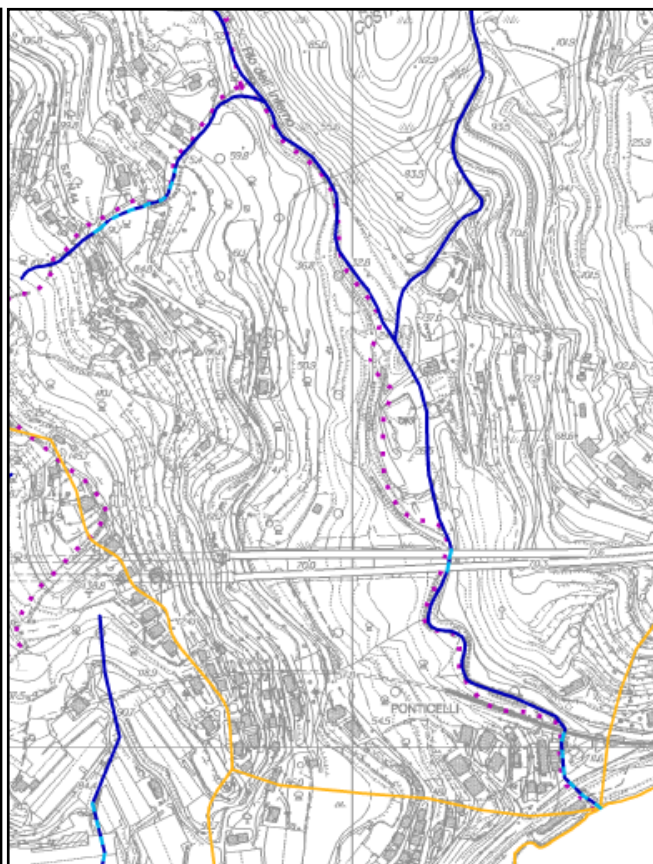
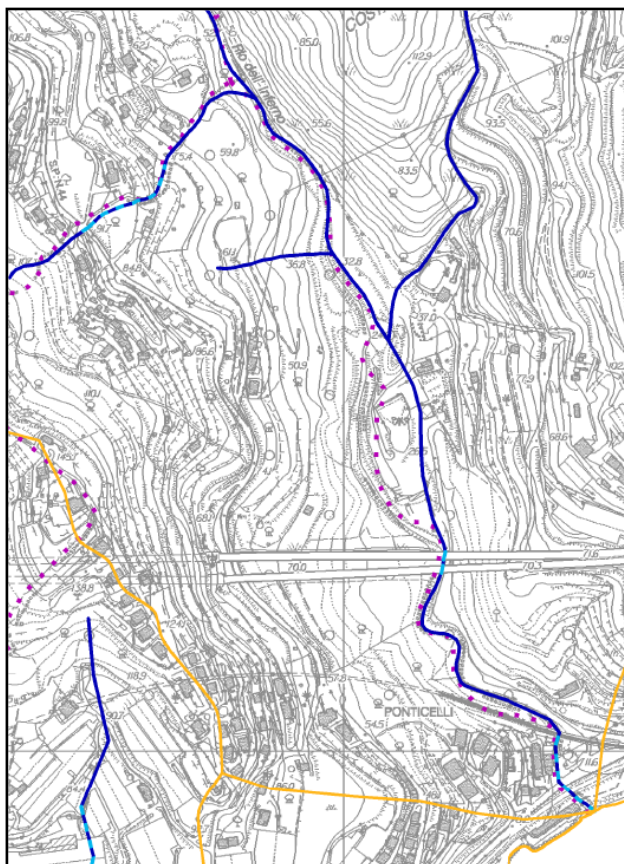

## **Allegato 1**

Stralcio cartografico del Reticolo Idrografico Regionale DGR  
n. 1280/2023 – Comune di San Lorenzo al Mare (IM)

Stralcio cartografico modificato per la valle del Rio Inferno in  
Comune di San Lorenzo al Mare (IM)



### **Reticolo idrografico**

-  a cielo aperto
-  tombinato
-  "ibrido"
-  scolmatore/opera idraulica
-  Rete di drenaggio urbano
-  Confini comunali
-  Bacini idrografici

---

Identificativo atto:

2025-AM-9539

Area tematica:

Territorio e Ambiente > Difesa del Suolo ,

**Iter di approvazione del decreto**

Compito	Assegnatario	Note	In sostituzione di	Data di completamento
*Approvazione soggetto emanante (regolarità amministrativa, tecnica)	Roberto BONI Dirigente Responsabile di Giunta		-	01-12-2025 11:02
*Approvazione Dirigente (regolarità amministrativa, tecnica e contabile)	Roberto BONI Dirigente Responsabile di Giunta		-	01-12-2025 11:02
*Validazione Responsabile procedimento (Istruttoria)	Paolo SPOTORNO		-	01-12-2025 10:23

L'apposizione dei precedenti visti attesta la regolarità amministrativa, tecnica e contabile dell'atto sotto il profilo della legittimità nell'ambito delle rispettive competenze

**Trasmissione provvedimento:**

Sito web della Regione Liguria