

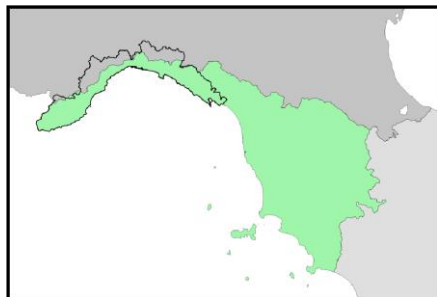

Autorità di Bacino  
Distrettuale  
dell'Appennino  
Settentrionale



REGIONE  
LIGURIA



## PIANO DI BACINO STRALCIO PER L'ASSETTO IDROGEOLOGICO

# AMBITO 19 Cinque Terre

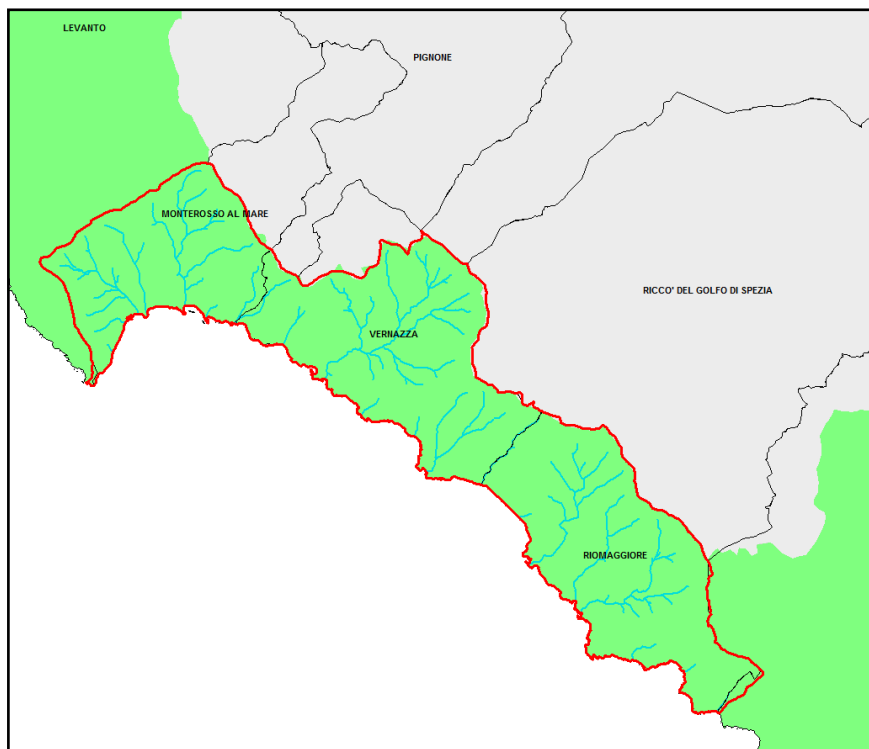
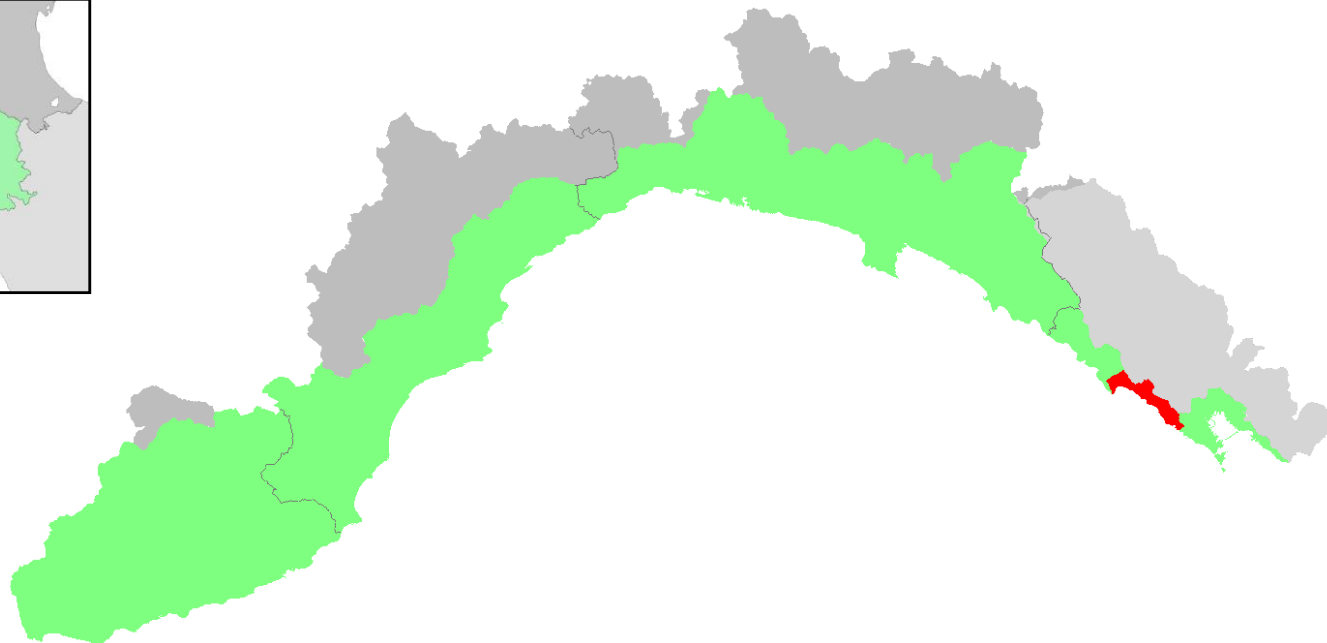

Ambito di Bacino  
di rilievo regionale:  
**19 – Cinque Terre**

Comuni:  
**MONTEROSSO  
VERNAZZA  
RIOMAGGIORE**

### APPROVAZIONE DEL PIANO

Delibera del Consiglio Provinciale n. 17 del 05/02/2003

### ULTIMA MODIFICA DEL PIANO

Decreto del Segretario Generale n. 94 del 28/10/2021

### ENTRATA IN VIGORE

Pubblicazione sul BURL n. 47 del 24/11/2021 – parte II



Autorità di Bacino Distrettuale  
dell'Appennino Settentrionale  
REGIONE LIGURIA



**Piano di bacino stralcio per l'assetto idrogeologico  
AMBITO 19 – Cinque Terre**



Provvedimento	Oggetto	Comune	Località	Elaborati modificati	Entrata in vigore
DCP 17 del 05/02/2003	Prima approvazione del Piano				
DCP 87 del 13/04/2006	Suscettività	Vernazza/Riomaggiore	Corniglia		
DCP 98 del 26/04/2007	Suscettività				
DCS 117 del 18/10/2012	Fasce fluviali				
DCS 84 del 11/04/2013	Suscettività				
DCS 140 del 16/05/2013	Normativa				
DCS 169 del 25/09/2014	Fasce fluviali	Monterosso	T. Morione		
DGR 412 del 06/05/2016	Fasce fluviali	Monterosso	R. Pastanelli		
DGR 715 del 29/07/2016	Normativa				
DDG 7125 del 20/11/2019	Suscettività	Vernazza/Riomaggiore	Corniglia	Carta della suscettività al dissesto	BURL n. 49 del 04/12/2019
DDG 2118 del 31/03/2020	Fasce fluviali	Monterosso	Rio Pastanelli-Morione	<ul style="list-style-type: none"> <li>• Relazione generale</li> <li>• Verifiche idrauliche</li> <li>• Carta delle fasce di inondabilità</li> <li>• Ubicazione delle sezioni idrauliche</li> <li>• Storicamente inondate</li> </ul>	BURL n. 16 del 15/04/2020
DDG 2094 del 12/04/2021	Quadro del rischio	Intero territorio		<ul style="list-style-type: none"> <li>• Relazione generale</li> <li>• Normativa</li> <li>• Carta dell'uso del suolo</li> <li>• Carta degli elementi a rischio</li> <li>• Carta del rischio geomorfologico</li> <li>• Carta del rischio idraulico</li> </ul>	BURL n. 17 del 28/04/2021
DSG 94 del 28/10/2021	Suscettività	Monterosso	Missanega-Cafaggi	<ul style="list-style-type: none"> <li>• Carta della suscettività al dissesto</li> <li>• Carta del rischio geomorfologico</li> </ul>	BURL n. 47 del 24/11/2021