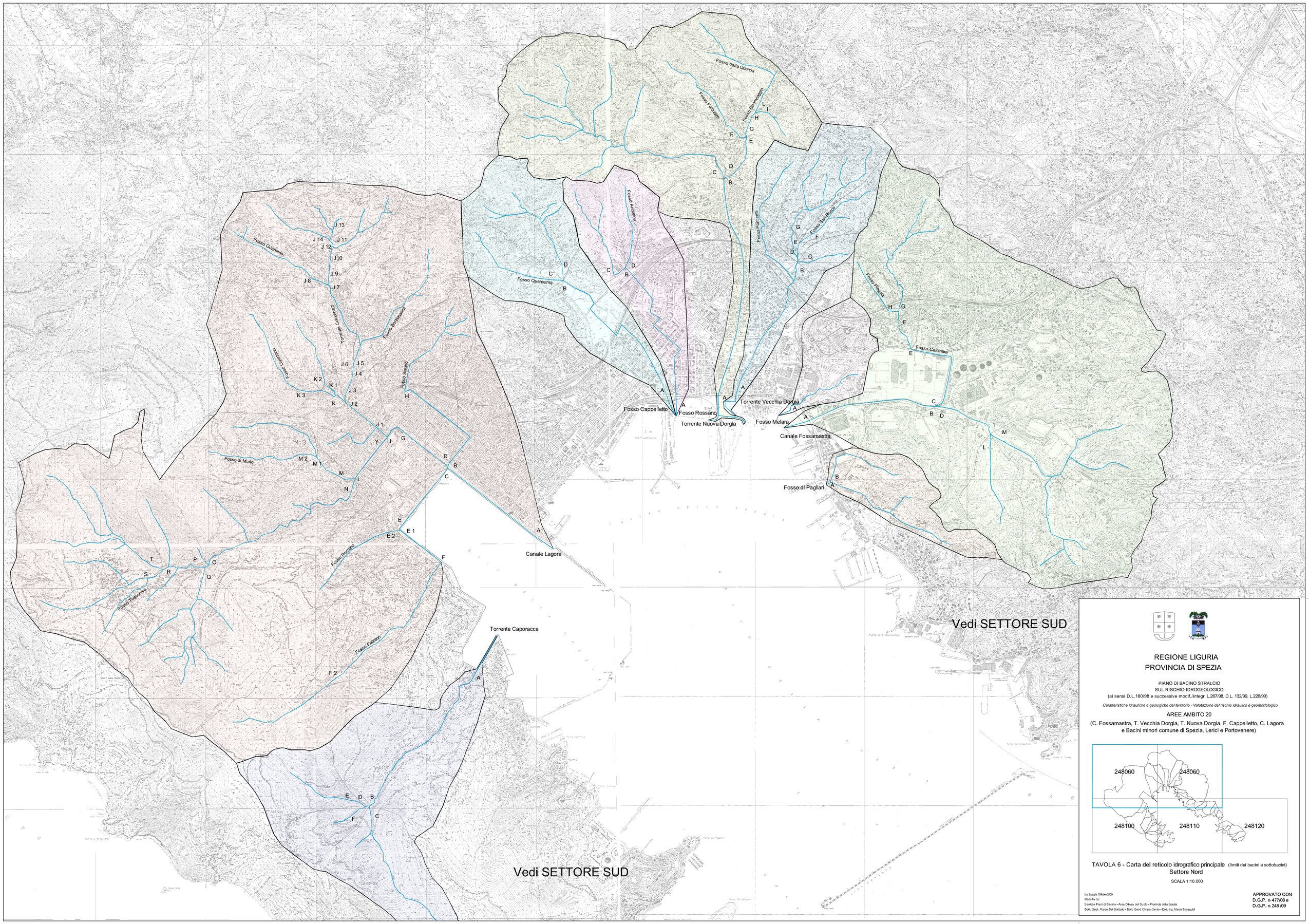

REGIONE LIGURIA
PROVINCIA DI SPEZIA

PIANO DI BACINO STRALCIO
SUL RISCHIO IDROGEOLOGICO
(ai sensi D.L.180/98 e successive modif./integr. L.267/98, D.L. 132/99, L.226/99)

Caratteristiche idrauliche e geologiche del territorio - Valutazione del rischio idraulico e geomorfologico

AREE AMBITO 20

(C. Fossamastra, T. Vecchia Dorgia, T. Nuova Dorgia, F. Cappelletto, C. Lagora e Bacini minori comune di Spezia, Lerici e Portovenere)

248060 248060 248100 248110 248120

TAVOLA 6 - Carta del reticolo idrografico principale (limiti dei bacini e sottobacini)
Settore Nord

SCALA 1:10.000

La Spezia Ottobre 2009
Redatto da:
Servizio Piani di Bacino - Area Difesa del Suolo - Provincia della Spezia
Dott. Geol. Marco Del Soldato - Dott. Geol. Chiara Cento - Dott. Ing. Marco Bonagulli

APPROVATO CON
D.G.P. n 477/08 e
D.G.P. n 248 /09