

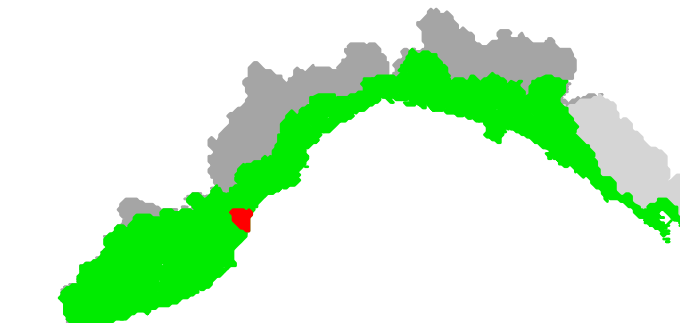

AUTORITA' DI BACINO REGIONALE



PIANO DI BACINO STRALCIO PER L'ASSETTO IDROGEOLOGICO

AMBITO CENTA  
CARENDA

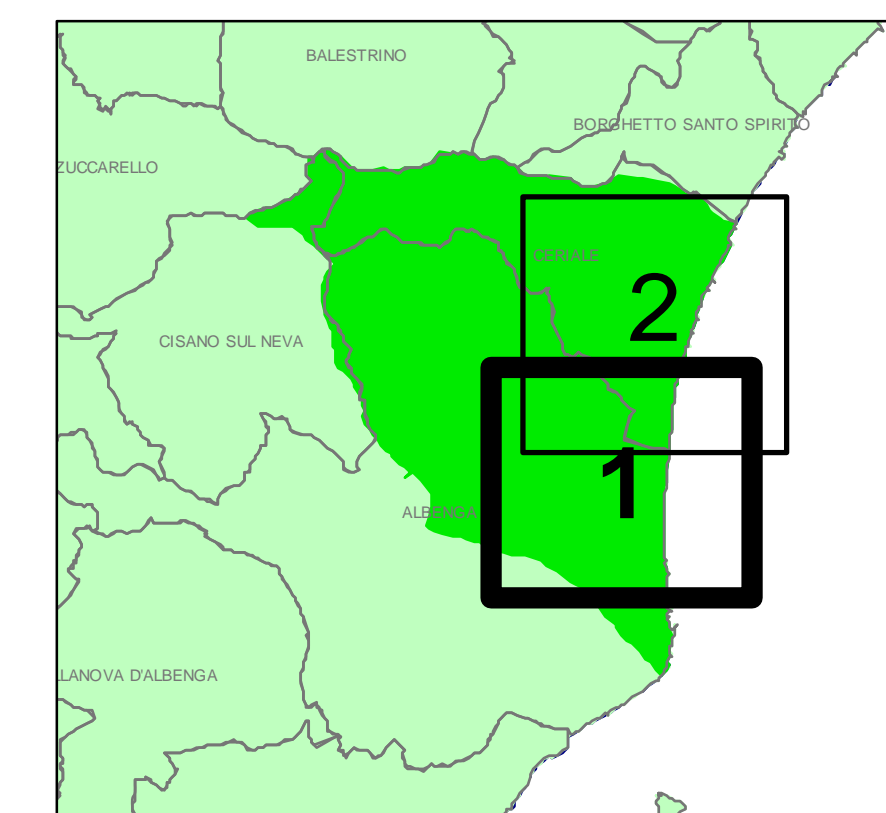

CARTA DELLE FASCE DI INONDABILITA'

PRIMA APPROVAZIONE	Delibera del Consiglio Provinciale n. 47 del 25/11/2003	SCALA	TAVOLA
ULTIMA MODIFICA DELL'ELABORATO	Delibera della Giunta Regionale n. 1324 del 30/12/2016	1:5.000	1
ENTRATA IN VIGORE	BUURL n. 5 parte II del 01/02/2017		

### LEGENDA

- Fascia A
- Fascia A\*
- Fascia B
- Fascia C
- alveo attuale (a cielo aperto)
- alveo attuale (tombinato)
- Aree normate anche da altro piano di bacino. Vale la norma più restrittiva
- limite del bacino

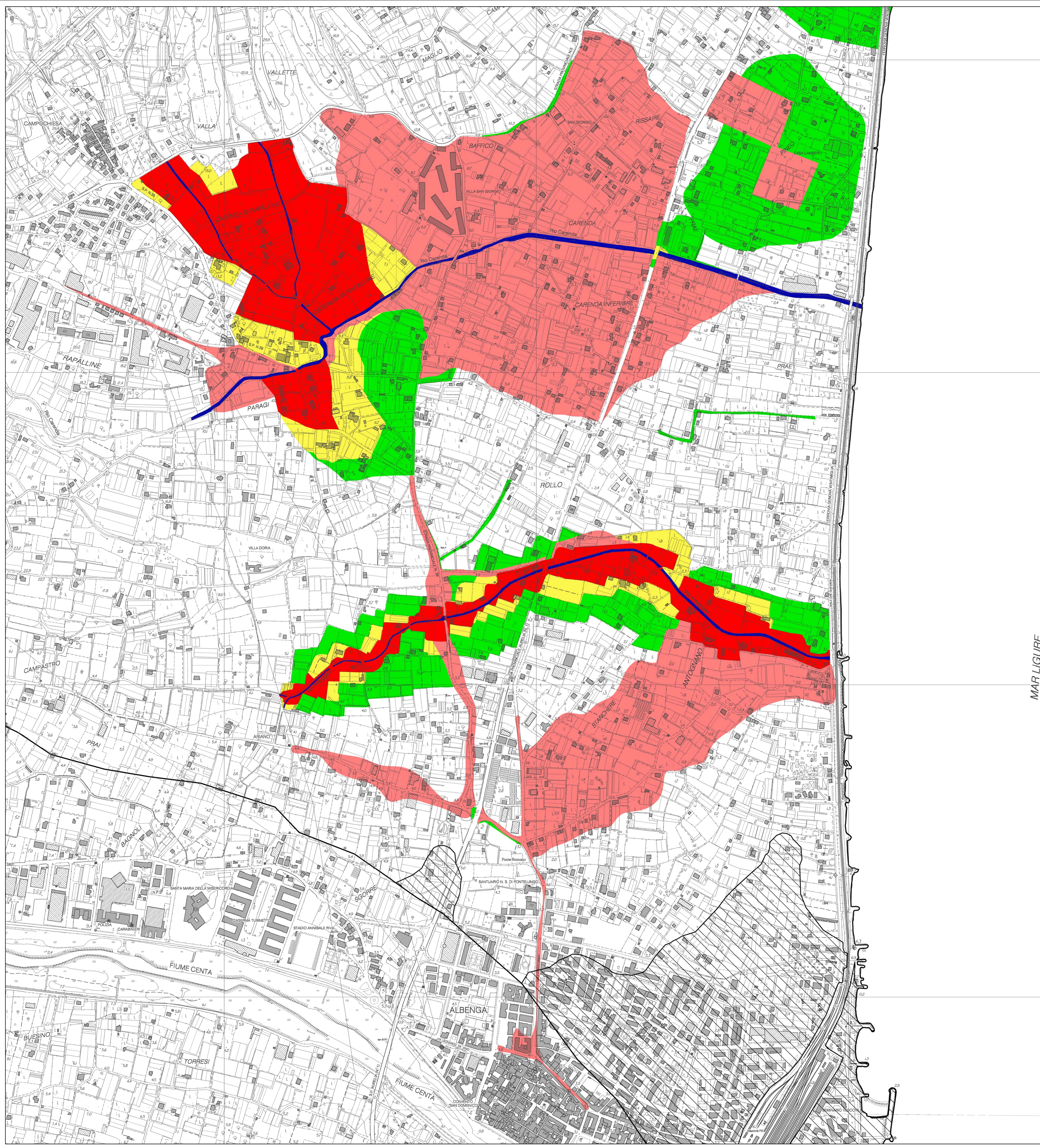

MAR LIGURE