

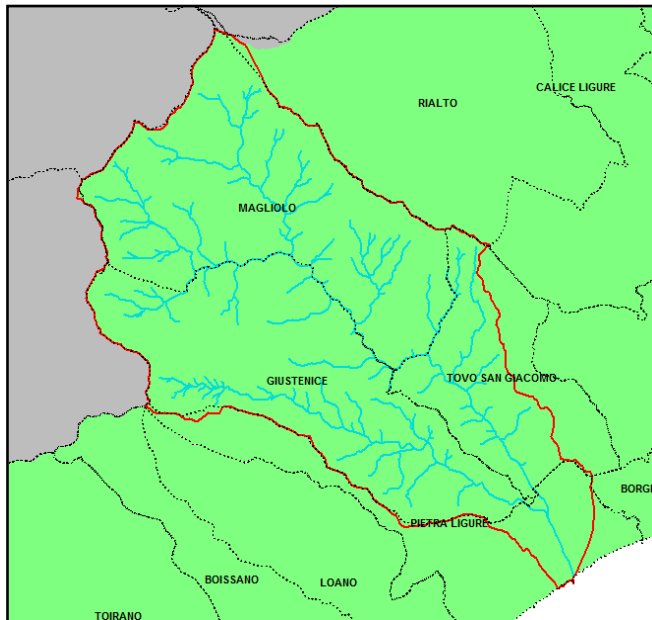

AUTORITÀ DI BACINO REGIONALE

PIANO DI BACINO STRALCIO
PER L'ASSETTO IDROGEOLOGICO

TORRENTE MAREMOLA

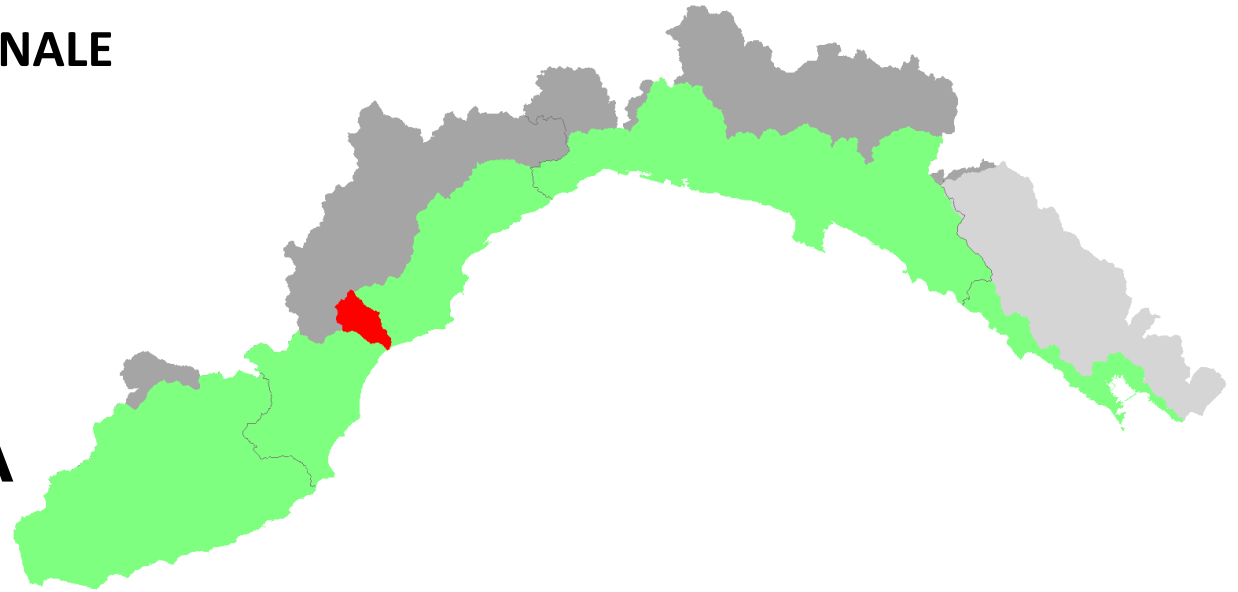

Ambito di Bacino
di rilievo regionale:
PORA

Bacino:
MAREMOLA

Comuni:
**GIUSTENICE
MAGLIOLO
SAVONA
TOVO SAN GIACOMO**

APPROVAZIONE DEL PIANO

Delibera del Consiglio Provinciale di Savona n. 47 del 25/11/2003

ULTIMA MODIFICA DEL PIANO

Decreto digitale del Direttore Generale n. 50 del 27/02/2018

ENTRATA IN VIGORE

BURL n. 28 dell'11/07/2018 – parte II



AUTORITÀ DI BACINO REGIONALE

Piano di bacino stralcio per l'assetto idrogeologico
TORRENTE MAREMOLA

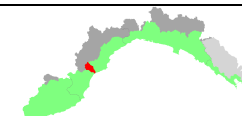

Provvedimento	Oggetto	Comune	Località	Elaborati modificati	Entrata in vigore
DCP 47 del 25/11/2003	Approvazione del Piano				
DCP 17 del 29/03/2004	Franosità				
DGP 52 del 15/02/2005	Reticolo Idrografico				
DGP 114 del 31/05/2005					
DGP 156 del 26/07/2005	Piano interventi				
DGP 136 del 18/09/2007	Suscettività				
DGP 90 del 29/04/2008	Suscettività				
DGP 74 del 21/05/2012	Adeguamento normativo a DGR 989/2011				
DGP 38 del 30/06/2015	Adeguamento normativo a DGR 1208/2012				
DdDG 50 del 27/02/2018	Fasce di Inondabilità	Pietraligure e Giustenice	Torrenti Maremola e Giustenice	<ul style="list-style-type: none">• Relazione generale• Carta fasce inondabilità• Carta aree inondabili• Carta rischio idraulico• Verifiche idrauliche	BURL n. 12 del 21/03/2018
DdDG n. 176 del 25/06/2018	Normativa			<ul style="list-style-type: none">• Normativa	BURL n. 28 dell'11/07/2018