

PIANO DI BACINO STRALCIO PER L'ASSETTO IDROGEOLOGICO
 AMBITO 11
 SEGNO (Sant'Elena-San Niccolò)

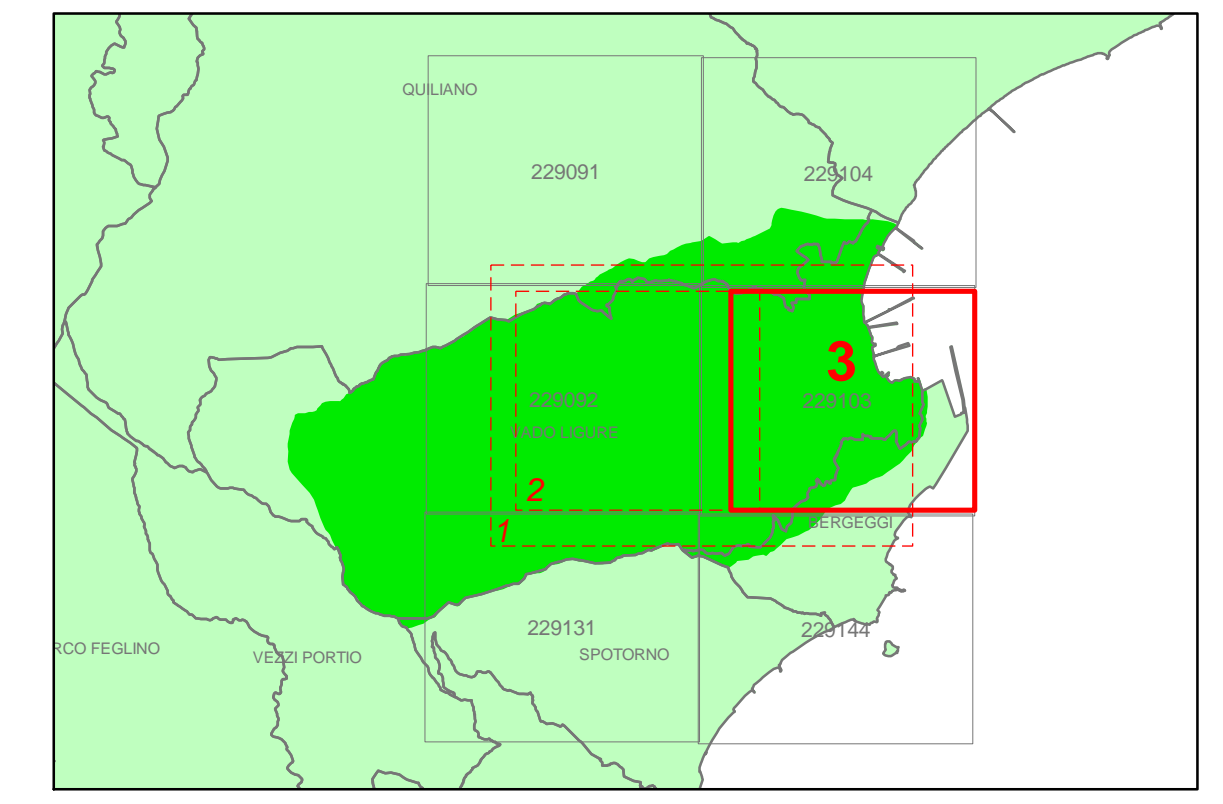

APPROVAZIONE DEL PIANO	Delibera del Consiglio Provinciale n. 43 del 28/10/2002	SCALA	TAVOLA
ULTIMA MODIFICA DELL'ELABORATO	Delibera di Giunta Regionale n. 851 del 20/09/2016	1:5.000	3
ENTRATA IN VIGORE	Publicazione sul BURL n. 42 del 19/10/2016		

LEGENDA

- Aree Inondabili per T=50 anni
- Aree Inondabili per T=200 anni
- Aree Inondabili per T=500 anni
- Area storicamente inondata
Mappatura allegata alla D.G.R. 2615/98 e s.m.i.
(ultimo aggiornamento D.G.R. 594/01)
- Alveo attuale
- 29 ——— Sezione corrispondente alle verifiche idrauliche
allegate alla cartografia