

229050 ALTARE

SAVONA

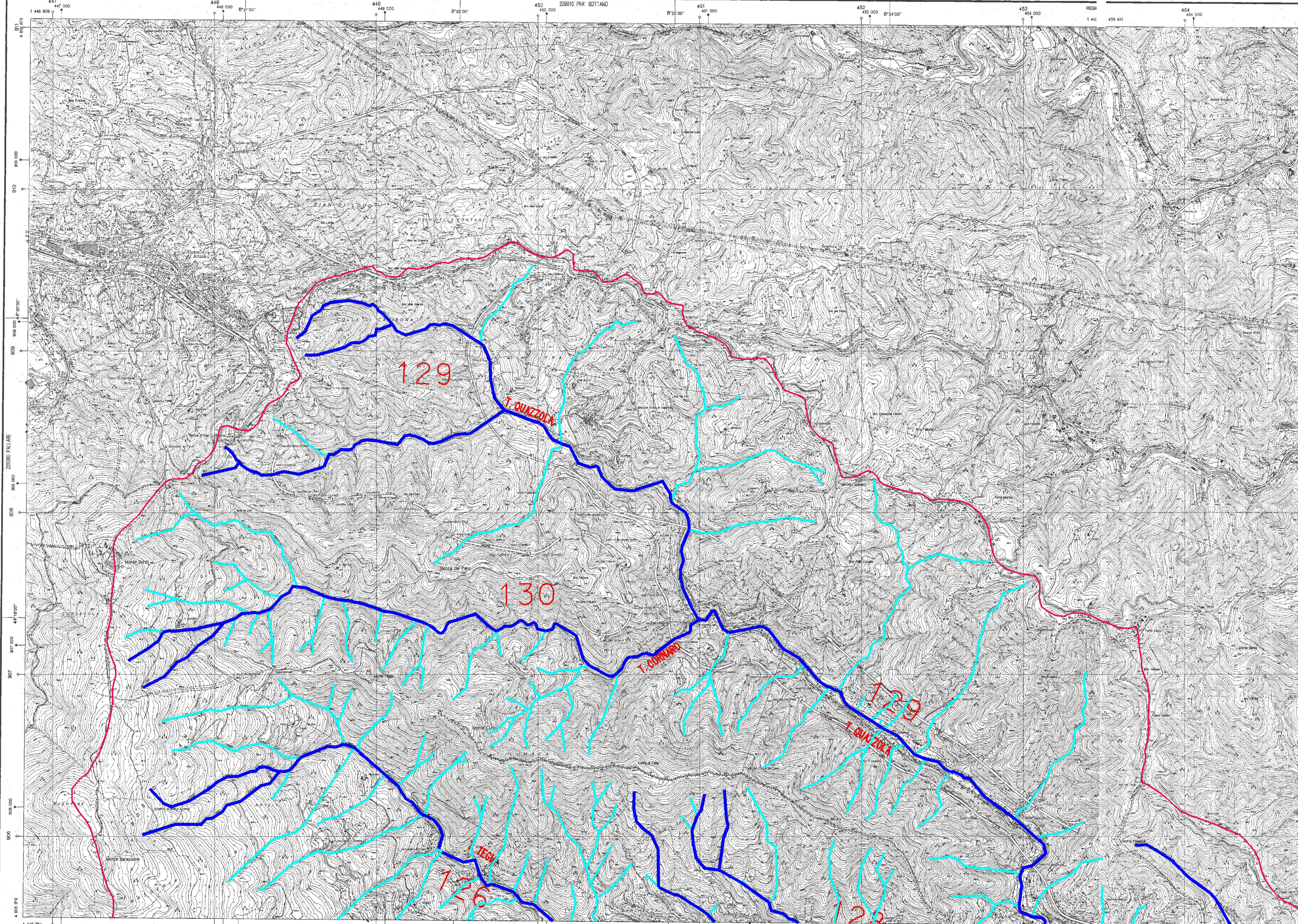

229050 ALTARE

AVONA

AUTORITA' DI BACINO
DI RILIEVO REGIONALE

FOGLIO
229050
Stralcio
229060



PIANO DI BACINO
QUILIANO

Piano stralcio per la tutela del rischio idrogeologico
di cui all'art.1, comma 1 del D.L. 11/06/1998 n.180,
convertito in legge 03/08/1998 n.287 e s.m.

RETICOLO IDROGRAFICO

SCALA
1:10.000

COD.BAC.
533

TAVOLA
13

LEGENDA

Corso d'acqua iscritto nell'elenco delle acque pubbliche della Provincia di Savona
(fonte: D.R. 11/07/1941 e D.P.R. 30/06/1954)

Numerazione e denominazione corso d'acqua come da elenco
del D.R. 11/07/1941 e del D.P.R. 30/06/1954

Il valore di ufficialita' puo' essere attribuito unicamente all'elenco delle acque pubbliche
del territorio della Provincia di Savona pubblicato sulla G.U. n. 244 del 15/10/1941
ed integrato con D.P.R. del 30/06/1954

Corsi d'acqua demaniali ed aventi significativa rilevanza idraulica
(fonte: Regione Liguria - Cartografia Catastale 1:5000)

Corsi d'acqua individuati dalla base topografica della Carta Tecnica Regionale
(fonte: Regione Liguria - C.T.R. 1:10.000)

Perimetro dei laghi

Limite di bacino

Adottato con deliberazione della Giunta Provinciale N. 74 del 21/09/2012
Copia informatica di corso "no" analogo

Settore Tutela del Territorio e dell'Ambiente
Servizio Piani di Bacino e Lavori Idraulici

Scala del Cartello Tecnico di Bacino del 19/04/2012