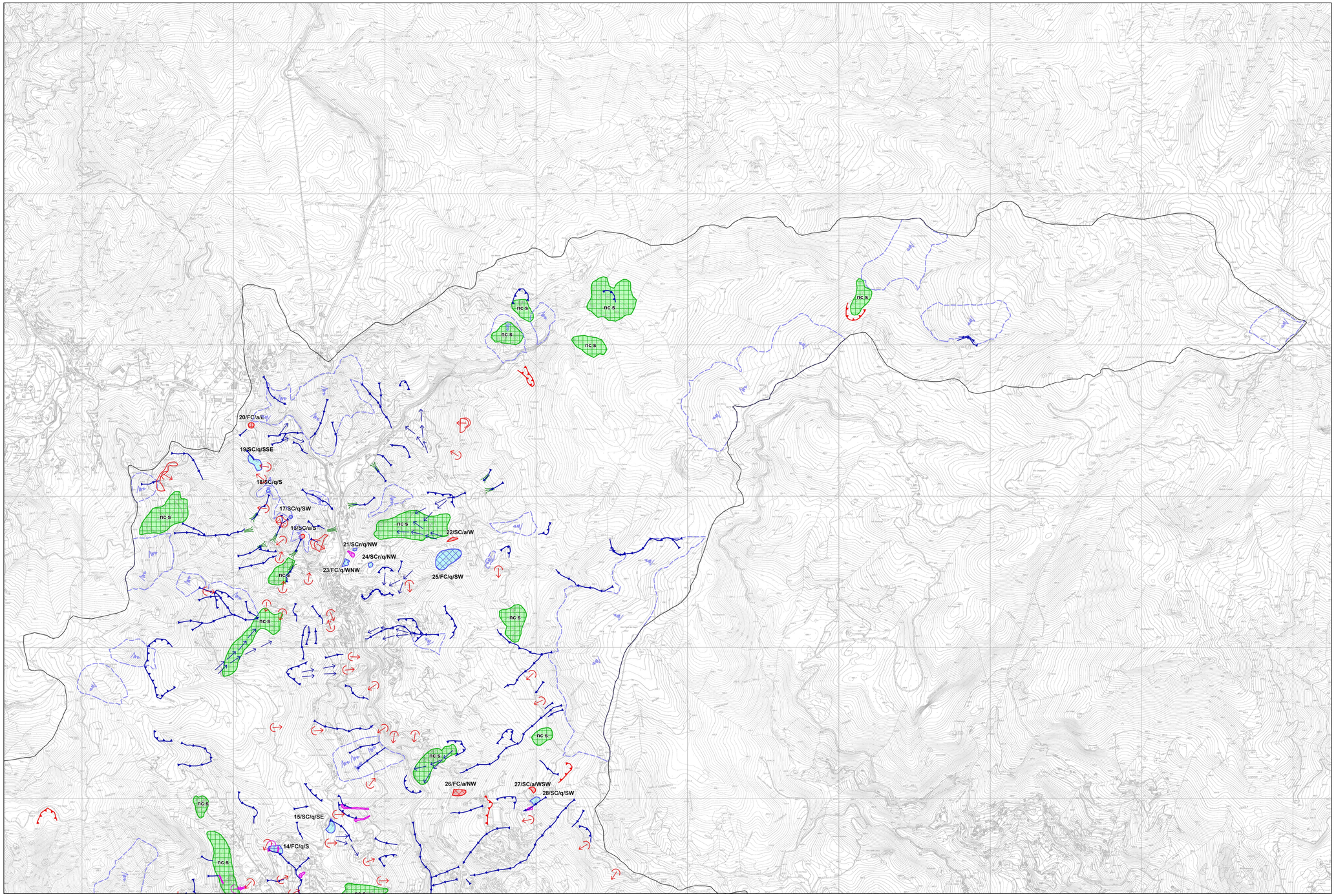

REGIONE LIGURIA

Autorità di Bacino Distrettuale dell'Appennino Settentrionale

Bacini Regionali Liguri

PIANO DI BACINO STRALCIO PER L'ASSETTO IDROGEOLOGICO

AMBITO LETIMBRO

SANSOBBIA

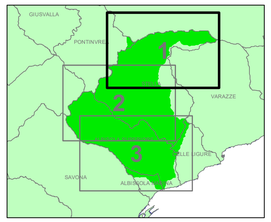

CARTA DELLA FRANOSITA' REALE

PRIMA APPROVAZIONE DEL PIANO	Delibera del Consiglio Provinciale n. 47 del 25/11/2003	SCALA	TAVOLA
ULTIMA MODIFICA DELL'ELABORATO	Decreto del Segretario Generale n. 90 del 25/10/2021	1:10.000	1 di 3
ENTRATA IN VIGORE	pubblicazione sul BURL n. 47 del 24/11/2021 - parte II		

LEGENDA

FRANE - STATO DI ATTIVITA'

- attive
- attive (eventi alluvionali autunno 2019)
- quiescenti
- stabilizzate/paleofrane

Etichetta identificativa della frana:
34/FC/a/SE
34 - numerazione progressiva
FC - classificazione (tipologia)
a - stato di attività
SE - direzione del movimento

Classificazione:
SS - frana superficiale (di colata o soil slip)
DF - frana per colamento (debris flow)
SC - frana per scorrimento o scivolamento
CL - frana per crollo
FC - frana complessa

Caratteristiche del movimento:
r - rotazionale
p - planare

ELEMENTI MORFOLOGICI E FORME DI EROSIONE:

- cigli attivi
- cigli quiescenti
- frane non cartografabili
- frane non cartografabili (2019)
- erosione concentrata di fondo
- scarpate in erosione
- erosione per ruscellamento diffuso
- direzione di mobilizzazione materiali sciolti
- conoidi
- -
- riporti antropici
- limite del piano di bacino