

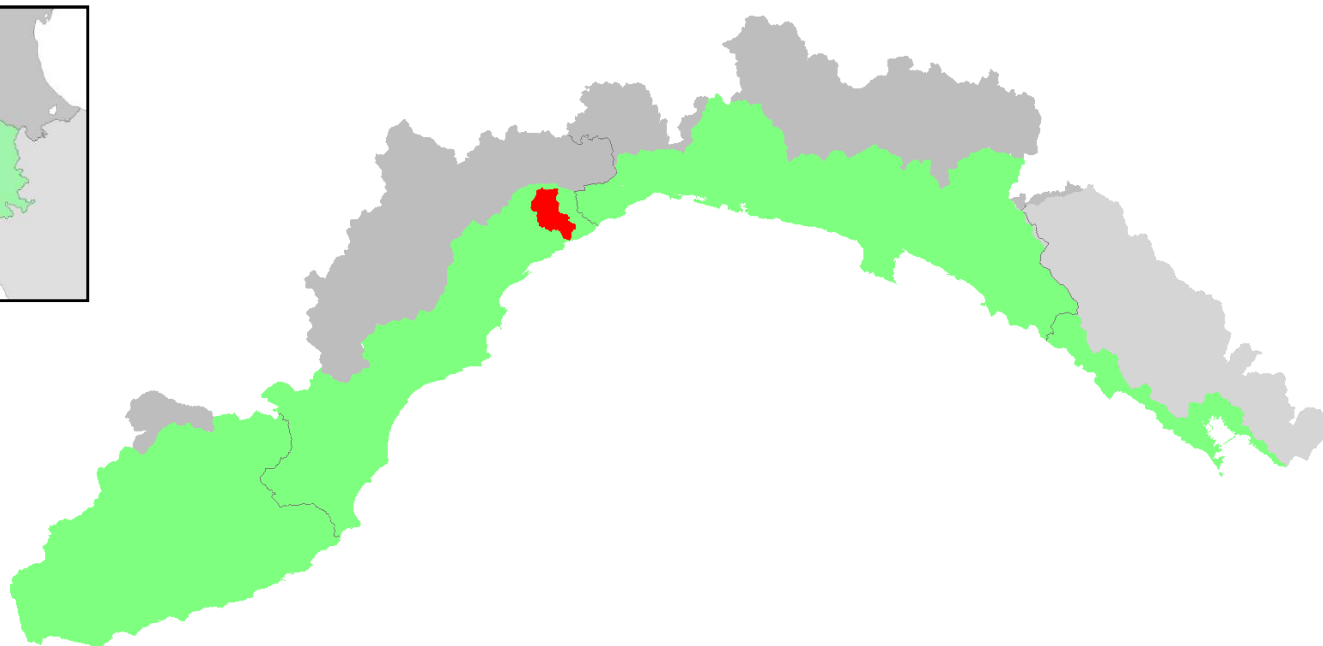

Autorità di Bacino
Distrettuale
dell'Appennino
Settentrionale

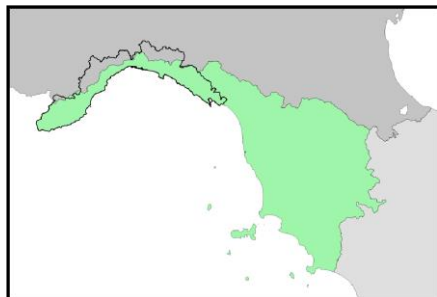

REGIONE
LIGURIA



PIANO DI BACINO STRALCIO PER L'ASSETTO IDROGEOLOGICO

TORRENTE TEIRO

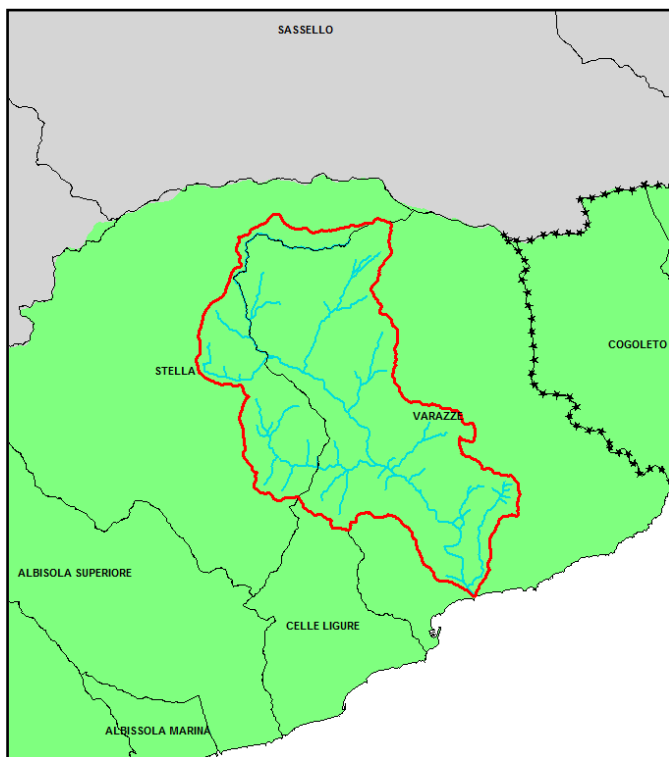

Ambito di Bacino
di rilievo regionale:
LETIMBRO

Bacino:
TEIRO

Comuni:
**STELLA
VARAZZ**

APPROVAZIONE DEL PIANO

Delibera del Consiglio Provinciale di Savona n. 47 del 25/11/2003

ULTIMA MODIFICA DEL PIANO

Decreto del Segretario Generale n. 90 del 25/10/2021

ENTRATA IN VIGORE

Publicazione sul BURL n. 47 del 24/11/2021 – parte II



Autorità di Bacino Distrettuale
dell'Appennino Settentrionale
REGIONE LIGURIA



**Piano di bacino stralcio per l'assetto idrogeologico
TORRENTE TEIRO**

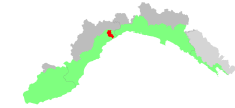

Provvedimento	Oggetto	Comune	Località	Elaborati modificati	Entrata in vigore
DCP 47 del 25/11/2003	Approvazione del Piano				
DCP 31 del 27/07/2004	Piano interventi	Varazze			
DGP 52 del 15/02/2005	Reticolo Idrografico				
DGP 156 del 26/07/2005	Suscettività e Piano interventi				
DGP n. 84 Del 27/04/2006	Suscettività al dissesto				
DGP 103 del 31/07/2007	Suscettività al dissesto	Varazze	San Lorenzo		
DGP 90 del 29/04/2008	Franosità - Suscettività al dissesto				
DGP 196 del 14/10/2008	Suscettività al dissesto	Varazze			
DGP 72 del 21/05/2012	Reticolo Idrografico	Varazze	Rio Bagetti		
DGP 188 del 30/10/2012	Normativa e Reticolo				
DGP 229 del 17/12/2012	Fasce inondabilità				
DGP 37 del 30/06/2015	Suscettività al dissesto	Varazze	Poggio e San Lorenzo		
DGP 38 del 30/06/2015	Normativa di Piano				
DdDG 140 del 24/05/2018	Fasce di Inondabilità	Varazze			11/07/2018
DdDG 176 del 25/06/2018	Normativa				11/07/2018
DSG 90 del 25/10/2021	Suscettività al dissesto	Varazze e Stella		<ul style="list-style-type: none">• Relazione generale• Carta della suscettività al dissesto• Carta del rischio geomorfologico	BURL n. 47 del 24/11/2021