

ZONA I. RIO LERCA

DENOMINAZIONE

DESCRIZIONE DEI CONFINI

NORD - La linea interprovinciale per il tratto che va da Cima Giassetti fino a quota 1081 a sud di Cima Pian di Lerca . =

EST - La linea che da quota 1091 , seguendo la displuviale fra il rio Argentea e il rio Negrone passa per M. Argentea e q. 924 indi prosegue sulla displuviale di sinistra del torrente Lerca passando per la quote 841 e 882 e , piegando leggermente a levante, segue l'arco che circonda la località Botte per ridiscendere in direzione della località Falconea fino a rio Lerca . =

SUD-OVEST ed OVEST - La linea intercomunale fra Arenzano e Cogoleto che , partendo dalla località Falconea segue, risalendo il corso del rio Lerca, fino alla confluenza con il rio Argentea passa indi per Pian Fenuggiu e arriva a Cima Giassa

**ATTENZIONE:
mappe interamente
superate dal Piano di
Bacino "Ambiti 12 e 13"**

DENOMINAZIONE RIO LERONE

DESCRIZIONE DEI CONFINI

NORD - La linea interprovinciale per il tratto che da quota 1091 passa per Roccá Crocetta , Cima Bricasso , Rocca Vaccaria , M. Reisa . = Da Monte Reisa piegando a sud - est la intercomunale che passa per Cima Senevriu , Passo della Gava fino a M. Tardia Ponente . =

EST - La displuviale di destra del rio Lerone che da M. Tardia Ponente scende in località Motta sul corso del Lerone alla confluenza col Lerca passando per Rocca di Lergiu , Bric Gavetta , Cima Rama , Cima Cravieu e quote 349 e 332 di Pian di Cocale e quota 250 in località Scrivian . =

SUD - La linea intercomunale Cogoleto - Arenzano che dalla località Motta segue , risalendolo , il corso de Lerca dalla sua confluenza col Lerone sino alla località Falconea . =

OVEST - La linea displuviale di destra del rio Lerca prima e rio Argentea poi che risalendo dalla località Falconea , va a Q. 1091 passando per le quote 564 - 702 - 822 - 841 - 924 e Monte Argentea . =

DESCRIZIONE DEI CONFINI

RD - La intercomunale Arenzano Genova Voltri per il tratto che da M. Tardia Ponente va a Bric Pigheuggiu, passando per g. 884. =

RD - EST / La intercomunale Arenzano - Genova Voltri che, partendo da Bric Pigheuggiu passa a sud Ovest di Monte Pennone e si allaccia alle sue origini, al rio Lerca il cui corso, discendendolo, segue fino al mare. =

RD - EST / Il mare della foce del Luvea alla foce del Lerone. =

RD - OVEST / La interprovinciale che dalla foce del Lerone risale il corso dello stesso fino alla confluenza del rio Lerca in Prossimità della località Motta. =

RD - OVEST / La linea che segue il dislivello di destra del rio Lixolo toccando quote 250 e 332, M. Carvieu, Cima Rama, indi segue il dislivello del Canterana sempre di destra e toccando Bric Gavetta, Rocca Lergiu fino a Tardia di Ponente. =



PER COPIA CONFORME

IL CAPO DELL'ISPettorato RIPARTIMENTALE

(Banti dr. Giuseppe)

[Handwritten signature]

SOTTOZONA UNICA di terreni esenti da vincolo.

DENOMINAZIONE

Descrizione sommaria dei terreni della Sottozona	Numeri particellari della mappa catastale relativi ai terreni compresi nella sottozona o descrizione dei confini della stessa
Comprende i terreni coltivati circondanti l'abitato di Arenzano e della frazione di Terralba e resta delimitata come segue:	<p><u>NORD</u> i- Il tratto di strada comunale che dalla località Colletto va fino al congiungimento della statale toccando le località denominate :Levi, Bonicco, ed attraversando la via Maddalena, via dell'Olivi, via Dante Alighieri, via Vittorio Veneto .-</p> <p><u>EST</u>n - La via Aurelia dal ponte Canterena fino alle pendici del rio S. Martino .-</p> <p><u>SUD</u> - Sempre la via Aurelia dal ponte S. Martino fino al bivio con la Comunale di Arenzano .-</p> <p><u>OVEST</u> - Il tratto comunale dal bivio della statale fino alla località Colletto .-</p>

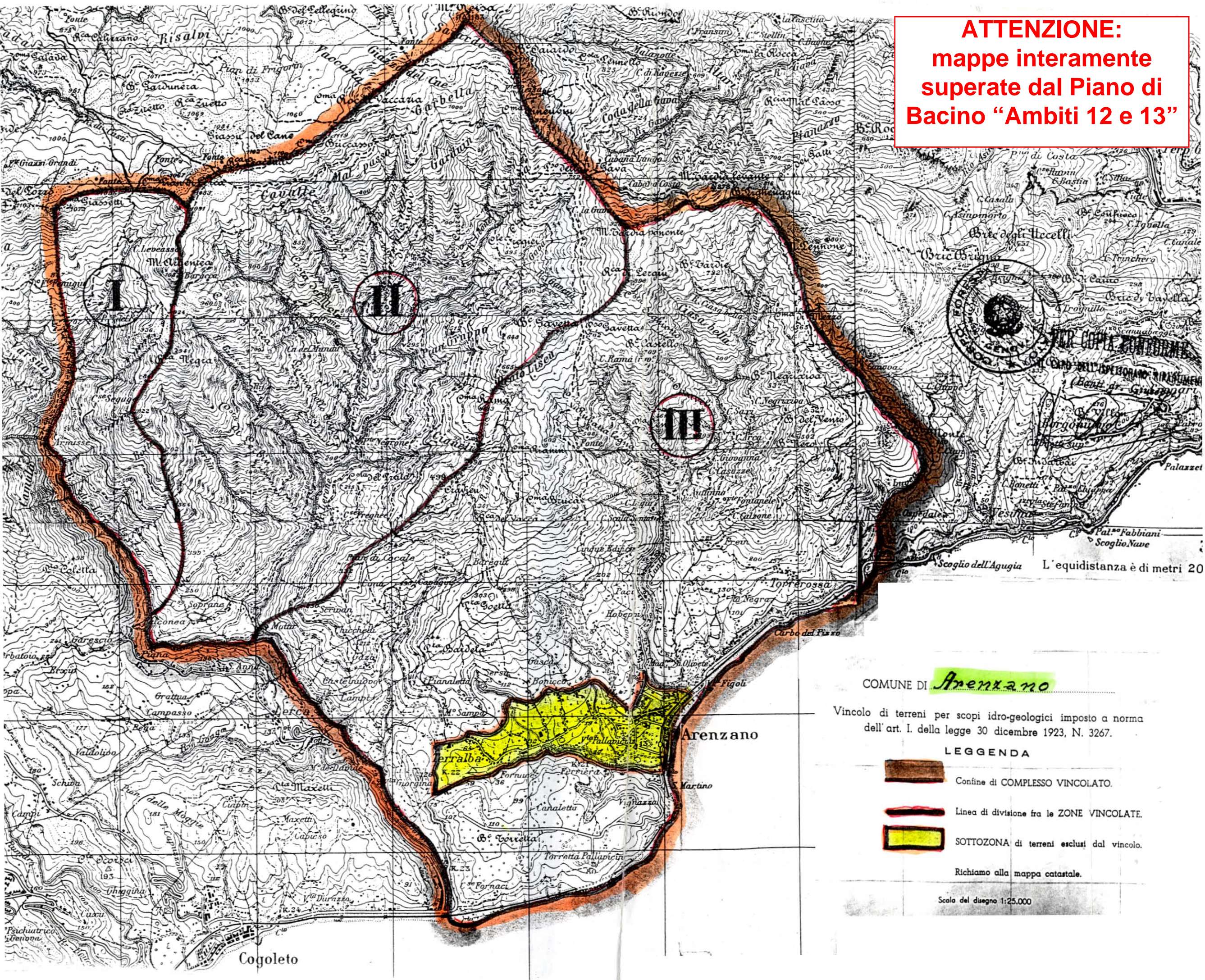

ATTENZIONE:
mappe interamente
superate dal Piano di
Bacino "Ambiti 12 e 13"



COMUNE DI **Arenzano**

Vincolo di terreni per scopi idro-geologici imposto a norma dell'art. I. della legge 30 dicembre 1923, N. 3267.

LEGGENDA

-  Confine di COMPLESSO VINCOLATO.
-  Linea di divisione fra le ZONE VINCOLATE.
-  SOTTOZONA di terreni esclusi dal vincolo.

Richiamo alla mappa catastale.

Scala del disegno 1:25.000

Cogoleto