

**ATTENZIONE:**  
mappe in buona parte  
superate dal Piano di Bacino  
“Bisagno”

**ALLEGATO 1°**

**DESCRIZIONE DEI CONFINI**

**Descrizione dei Confini delle zone vincolate e determinazione  
dei terreni inclusi nelle sottozone esenti da vincolo.**

---

Il territorio del Comune di DAVAGNA  
sottoposto a vincolo per scopi idro-geologici, in applicazione dell'art. I della Legge 30 dicembre 1923,  
N.° 3267, è stato diviso in N.° due ZONE DI VINCOLO denominate come segue:

ZONA I. - M. Calvari - Narnigo - Canate - M. Bastia - M. Candelozzo -  
Regione Piane di Moranego

ZONA II - M. Pertegone - R. Suggiana - M. Castellazzo.

Entro il perimetro delle suddette zone sono state delimitate N. una SOTTOZONE di  
terreni esenti da vincolo, dei quali ultimi si dà in seguito la esatta denominazione.

---

Le zone vincolate sono state indicate sulla carta dell' I. G. M. in iscala I : 25.000 (Allegato 2.)  
avvertendo che la carta stessa costituisce la prova del vincolo unitamente alla descrizione e agli even-  
tuali dettagli riportati su disegni allegati.

ZONA I.

DENOMINAZIONE - M. Calvari - Narnigo - Canate - M. Bastia - M. Can-  
delozzo - Regione Piane di Moranego.

### DESCRIZIONE DEI CONFINI

OVEST- La linea di confine intercomunale Davagna - Ge- Prato dalla  
confluenza del Rio della Fontana nel torrente Bisagno sino  
al limite intercomunale Ge- Prato - Montoggio - Davagna.

NORD - La linea di confine intercomunale Montoggio - Davagna sino al limite  
intercomunale Davagna - Montoggio - Torriglia indi la linea di confine  
intercomunale Torriglia - Davagna sino al passo della Scoffera.

EST - La strada rotabile passo della Scoffera - Moranego - Davagna sino a che  
la stessa non incontra nei pressi dell'abitato di Davagna la strada comu-  
nale q.516 - q. 651, Capenardo - Paravagna - Prele. La strada ora detta  
sino a che la stessa non incontra il rio che scorre presso le strade di  
Prele quindi il rio ora detto sino alla sua confluenza nel torrente Bisagno.

SUD - Il corso del torrente Bisagno e la linea di confine intercomunale Bargagli -  
Davagna sino alla confluenza torrente vai di Lentro. Infine il corso del  
torrente Bisagno e la linea di confine intercomunale Ge+ Bavari - Davagna  
sino alla confluenza del rio delle fontane col torrente Bisagno ove  
si chiude la zona.

ZONA II^

DENOMINAZIONE M. Pertegone - R.ne Sueggiana - M.-Castellazzo.

### DESCRIZIONE DEI CONFINI

OVEST - NORD - Il corso del torrente Bisagno dal limite intercomunale Davagna - Bargagli sino al passo della Scoffera.

EST - La linea di confine intercomunale Torriglia - Davagna sino al limite intercomunale Torriglia - Lumarzo - Davagna. Indi la linea di confine intercomunale Lumarzo - Davagna sino al M. Pertegone.

SUD - La linea di confine intercomunale Lumarzo - Davagna dal M. Pertegone sino al limite intercomunale Lumarzo - Davagna - Bargagli. Infine la linea di confine intercomunale Bargagli - Davagna dal limite di confine Bargagli - Lumarzo - Davagna sino a che la stessa non incontra il torrente Bisagno ove si conclude la zona.

SOTTOZONA unica di terreni esenti da vincolo.

DENOMINAZIONE Piane di Rosso - Noceto - Rosso

Descrizione sommaria dei terreni della Sottozona	Numeri particellari della mappa catastale relativi ai terreni compresi nella sottozona o descrizione dei confini della stessa
Seminativo arborato, case di abitazione	NORD - La strada comunale Paravagna - Noceto - Piane di Rosso dall'abitato di Noceto sino a che superato l'abitato non incontra il Rio esistente ad ovest dell'abitato ora detto.
	OVEST - Il Rio esistente ad ovest dell'abitato di Piane di Rosso sino alla strada comunale Meco - Rosso.
	SUD - La strada comunale Meco - Rosso dal punto in cui attraversa il Rio che scende da Piane di Rosso sino all'abitato di Rosso.
	EST - La strada comunale Rosso - Noceto sino al bivio Piane di Rosso.

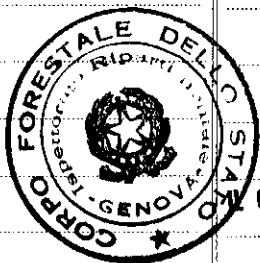

PER COPIA CONFORME  
CAPO DELL'ISPettorato RIPARTIMENTALE  
(Banti dr. Giuseppe)

COMUNE DI DAVAGNA

Certificato di Pubblicazione .

Si attesta che il presente elenco venne pubblicato all'albo Pretorio di questo comune per novanta giorni consecutivi, dal 15 agosto al 12 novembre 1953 inclusi, senza che siano stati presentati reclami a quest'Ufficio Comunale.

(1) Unitamente alla carta topografica ed alla relazione tecnica p. approvata

Davagna, 13 Novembre 1953

Visto : IL SINDACO

firma illeggibile

Il Messo Comunale

firma illeggibile

---

COMUNE DI DAVAGNA

Certificato di Pubblicazione

Si attesta che il presente elenco venne pubblicato per la seconda volta, dopo l'approvazione della Camera di Commercio- Industria ed Agricoltura di Genova - Delb. N. 572I del 13 - I - 1954 , a quest'Albo Pretorio Comunale, unitamente alla carta topografica ed alla relazione tecnica, per altri quindici giorni consecutivi dal 27 gennaio al 10 febbraio 1954 inclusi, senza che siano stati reclami a questo Comune.

Davagna, 11 Febbraio 1954

Visto: IL SINDACO

firma illeggibile

Il Messo Comunale

firma illeggibile

**ALLEGATO 2°**

**PLANIMETRIA**

al 25000 delle zone da vincolarsi

COMUNE DI DAVAGNA

Relazione di pubblicazione

Si attesta che la presente carta Topografica venne pubblicata per giorni novanta consecutivi all'Albo Pretorio di questo Comune, dal 15 agosto al 12 novembre 1953 inclusi, senza che siano stati presentati reclami a questo Comune.

(1) unitamente all'elenco ed alla relazione tecnica - postilla approvata.

Davagna, 13/ II/ 1953

Visto: IL SINDACO  
firma illeggibile

Il messo Comunale  
firma illeggibile

COMUNE DI DAVAGNA

Relazione 2° pubblicazione

si attesta che la presente carta Topografica venne pubblicata a quest'Albo Pretorio per oltre quindici giorni consecutivi, dal 27 gennaio al 10 febbraio 1954, Inclusi, unitamente all'elenco ed alla relazione tecnica, dopoche è stata emessa delibera di approvazione da parte della Camera di Commercio , Industria e Agricoltura, senza che siano stati presentati reclami a questo Comune.

Davagna, 11 febbraio 1954

Visto : IL SINDACO  
firma illeggibile

Il messo Comunale  
firma illeggibile



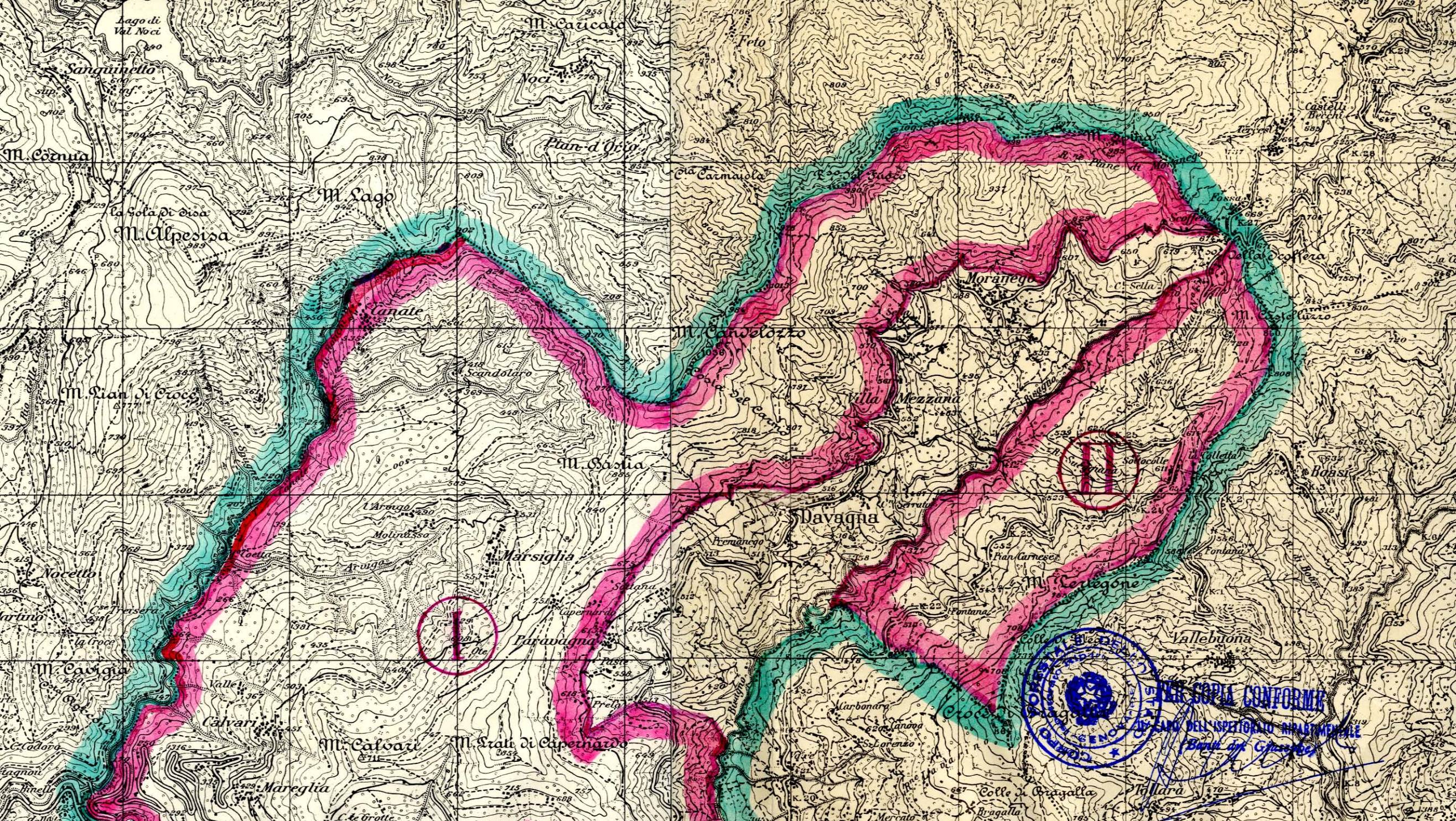

COMUNE DI *Davagna*

Vincolo di terreni per scopi idro-geologici imposto a norma dell'art. I. della legge 30 dicembre 1923, N. 3267.

**LEGGENDA**

-  Confine di COMPLESSO VINCOLATO.
  -  Linea di divisione fra le ZONE VINCOLATE.
  -  SOTTOZONA di terreni esclusi dal vincolo.
- Richiamo alla mappa catastale.

Scala del disegno 1:25.000

**ATTENZIONE:**  
 mappe in buona parte  
 superate dal Piano di Bacino  
 "Bisagno"