

ZONA I.

DENOMINAZIONE Pereghino - Piano dei Poggi - Marnassana - Casissa - Griffogli
to - Costa dei Ratta - M. Pagliaro - Borlasca - Pietrabissara .

DESCRIZIONE DEI CONFINI

NORD - La linea di confine interprovinciale Genova - Alessandria da M. Magon al
Bricco Campi di Fave .-

EST - La strada mulattiera Bricco Campi di Fave - M. Cagnola - Montecanne - M. Suci
chio -, Costa della Serra - Alpe di Casissa - M. Lenta sino all'incontro della li
nea di confine intercomunale Vobbia - Isola del Cantone . Indi la linea di confi
ne intercomunale Vobbia - Isola del Cantone sino all'incontro del limite interco
munale Vobbia - Busalla - Isola del Cantone .-

SUD - La linea di confine intercomunale Isola del Cantone - Busalla dal limite
intercomunale Vobbia - Busalla - Isola del Cantone sino al limite intercomunale
Isola del Cantone - Ronco Scrivia - Busalla . Indi la linea di confine intercomu
nale Ronco Scrivia - Isola del Cantone sino a che la stessa non raggiunge la li
nea di confine interprovinciale Genova - Alessandria (M. Brignone) .

OVEST - La linea di confine interprovinciale Genova - Alessandria dal punto in
cui lascia il territorio del Comune di Ronco Scrivia sino a M. Magon ove si chiu
de la zona .-

ZONA II

DENOMINAZIONE Montecanne - B.co Castellazzo - M.Lerta - Montessoro- Piazzo .-

DESCRIZIONE DEI CONFINI

NORD - La linea di confine interprovinciale Genova - Alessandria dal B.co Campo di Fave alla località Molini di S.Martino .-

EST - La linea di confine interprovinciale dalla località Molini di S.Martino sino al B.co delle Camere .-

SUD - La linea di confine intercomunale Vobbia - Isola del Cantone dal B.co delle Camere sino a M.Lerta .Indi da M.Lerta la strada mulattiera M.Lerta - Alpe di Casissa - Alpe di Marmassana sino all'incontro della mulattiera per Marmassana .-

OVEST - La strada mulattiera, che al bivio della mulattiera per la frazione Marmassana, porta a Costa della Serra - M.Succhià - Montecanne - M.Cagnola - B.co di Campo di Fave ove si chiude la zona .-

SOTTOZONA di terreni esenti da vincolo.

DENOMINAZIONE

Descrizione sommaria dei terreni della Sottozona	Numeri particellari della mappa catastale relativi ai terreni compresi nella sottozona o descrizione dei confini della stessa
Fabbricati, terreni seminativi arborati, pascoli arborati ed incolti .="	<p><u>NORD</u> + La strada mulattiera 739-Piazzo-Sorgenti sino al bivio strada mulattiera per il borgo. =</p> <p><u>EST</u> + La strada mulattiera Piazza - Il Borgo- M.Lerta dal bivio della mulattiera per Sorgenti sino al corso del torrente Spinti .="</p> <p><u>SUD</u> - Il corso del torrente Spinti dalla strada mulattiera Il Borgo - M.Lerta sino alla strada campestre; che partendo dalla valle dello Spinti poco prima del bivio per q.522, sale verso <u>NORD</u>, passa ad Est di q.515 e quindi a circa 300 metri da questa ultima volgendo verso nord raggiunge il rio Lacciabeco. Il rio Lacciabeco sino alla mulattiera che partendo dalla carrettabile Montessoro - Piazza, conduce a quest'ultima località; indi la mulattiera ora detta sino alla strada campestre esistente a circa 100m. dalle prime case di Piazza, che volgendo prima verso Ovest, a circa 500 m. Dalla sua origine volge verso nord fino a raggiungere q.739 ove si chiude la sottozona .="</p>

SOTTOZONA unica di terreni esenti da vincolo.

NOMINAZIONE Mereta-Prarolo-Isola del Cantone-Noceto-Vobbietta

Descrizione sommaria dei terreni della Sottozona	Numeri particellari della mappa catastale relativi ai terreni compresi nella sottozona o descrizione dei confini della stessa
aricati, terreni seminativi aricati,prativi,pascolivi, aricati ed incolti.	<p><u>NORD</u> - Il corso del Rio C.na Bari dalla sua confluenza nel torrente Scrivia sino alla strada carrettabile in costruzione per la frazione Mereta. La strada in costruzione ora detta fino a Mereta. Da Mereta la strada mulattiera per Piani dei Poggi sino al Rio che si trova subito dopo i terreni coltivati. Il Rio ora detto sino alla strada camionabile, quindi la strada camionabile sino all'incontro della strada mulattiera per la località Molino. La mulattiera ora detta, che, dopo aver toccato la località Molino, prosegue a monte della frazione di Prarolo fino al Rio di Prarolo.</p> <p><u>EST</u> - La strada mulattiera Rio Prarolo - Case Albora - q.362 - q.295 - strada camionabile sino all'incontro della strada mulattiera per Case Pian Castello - Case S.Stefano sino alla carrettabile Isola del Cantone - Noceto. La strada carrettabile ora detta sino a Noceto; indi la mulattiera che da Noceto porta a Rio di Lavaggio ed il corso del Rio di Lavaggio sino a Vobbietta. Infine la strada mulattiera che da Vobbietta volgendo prima verso est e quindi verso sud dopo aver superato il corso del torrente Vobbia si allaccia alla strada rotabile Isola del Cantone - Vobbia nei pressi di q.332.</p> <p><u>SUD</u> - La strada campestre che nei pressi di q.332 parte dalla rotabile Isola del Cantone - Vobbia volgendo verso nord dopo aver toccato q.321 raggiunge la strada rotabile Isola del Cantone - Vobbia nei pressi di q.324. La strada rotabile Isola del Cantone - Vobbia per la strada campestre che, partendo nei pressi della strada camionabile volgendo verso sud raggiunge il Rio Badone. Infine il corso del Rio Badone sino alla sua confluenza nel torrente Scrivia. ./.</p>

ENOMINAZIONE

Descrizione sommaria dei terreni
della Sottozona

Numeri particellari della mappa catastale relativi
ai terreni compresi nella sottozona
o descrizione dei confini della stessa

OVEST - La strada campestre che parte dalla staz
le dei Giovi nei pressi della confluenza del rio
Badone porta a q.409 .La strada ora detta sino
all'incontro del rio che discende dalle Case la
Buffalora.Il rio ora detto sino alla confluenza
nel torrente Scrivia .Il corso del torrente Scri
via dalla confluenza del rio che discende da Cas
la Buffalora al ponte Conceria-Isola del Cantone
Infine il corso del Torrente Scrivia dal ponte
Conceria - Isola del Cantone sino alla confluenza
del Rio Cascina Bari ove si chiude la sottozona.

PER COPIA CONFORME

IL CAPO DELL'ISPettorato RIPARTIMENTALE

(Banti dr. Giuseppe)





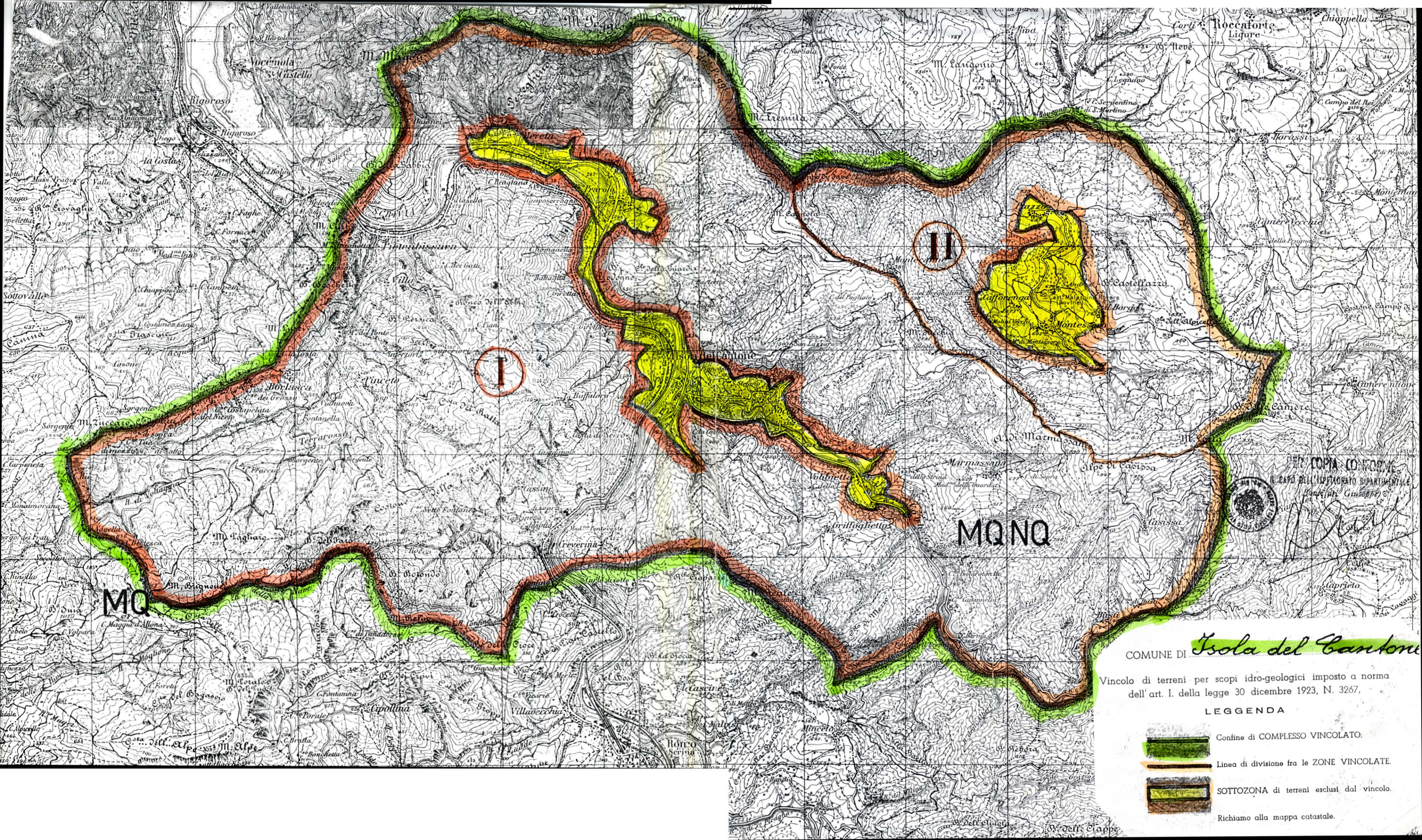

[Handwritten signature]



COMUNE DI *Isola del Cantone*

Vincolo di terreni per scopi idro-geologici imposto a norma dell'art. I. della legge 30 dicembre 1923, N. 3267.

LEGGENDA

-  Confine di COMPLESSO VINCOLATO.
-  Linea di divisione fra le ZONE VINCOLATE.
-  SOTTOZONA di terreni esclusi dal vincolo.
-  Richiamo alla mappa catastale.

MQ

MQNQ

I

II