

COMUNE DI BACINO

ALLEGATO 1°

COMUNE DI BACINO

DESCRIZIONE DEI CONFINI

**ATTENZIONE:
mappe in parte superate
dal Piano di Bacino
"Lavagna"**

COMUNE DI ORERO

Il sottoscritto Segretario del Comune di Orero certifica che la presente relazione è stata pubblicata presso questo Albo Pretorio del Comune per 90 giorni consecutivi e cioè dal 13/8 all' 10/11 1954 senza opposizione.

Orero, 12/novembre 1954

IL SINDACO
f/f Paolo Ghirardelli)

IL SEGRETARIO DEL COMUNE
f/f (Gianfranchi)

ALLEGATO 1

COMUNE DI ORERO

Il sottoscritto Segretario del Comune certifica che la presente denominazione dei terreni è stata pubblicata per la 2° volta all'Albo Pretorio Comunale dal 1 al 15/1/1955. Attesta inoltre che non sono pervenuti a questo Ufficio reclami di sorta.

Orero, 16/1/1955

IL SINDACO
f/f (Paolo Ghirardelli)

IL SEGRETARIO DEL COMUNE
f/f (Gianfranchi)

ZONA I.

DENOMINAZIONE La Costa - M. Panigaro - Croce d'Orero - M. Ramadeto - M. Mignago -
M. Bello . =

DESCRIZIONE DEI CONFINI

NORD - La linea di confine intercomunale Lorsica - Orero dal punto in cui, vol-
gendo verso est, lascia il corso del torrente di Lorsica sino a che non é attraver-
sata dalla strada mulattiera Cichero - Passo del Dente - q. 1003 - Ventarola . =

EST - La strada mulattiera Ventarola - q. 1003 - Passo del Dente - Cichero, dal
punto in cui attraversa la linea di confine intercomunale Lorsica - Orero sino
a che non attraversa la linea di confine intercomunale Orero - S. Colombano Certen-
noli. La linea di confine intercomunale Orero - S. Colombano Certenoli, dal Passo
del Dente sino a che la stessa non attraversa il rio che ha le sue origini in re-
gioni Fagiolari . =

SUD - La strada vicinale Molino delle Due Righe - Casareggio - Costa di Soglio
dalla linea di confine intercomunale Orero - S. Colombano Certenoli a Costa di
Soglio. La strada vicinale Costa di Soglio - q. 375 sino alla strada mulattiera
Sorborà - C. Zaini - strada rotabile Pianezza - Isolona. La strada mulattiera
Sorborà - C. Zaini, sino alla strada rotabile Pianezza - Isolona. La strada rotabile
Isolona - Pianezza dalla strada mulattiera C. Zaini - Sorborà sino alla linea di
confine intercomunale Cicagna - Orero . =

OVEST - La linea di confine intercomunale Cicagna - Orero dal punto in cui Attra-
versa la strada rotabile Isolona Pianezza al limite intercomunale Cicagna - Lorsi-
ca - Orero. La linea di confine intercomunale Lorsica - Orero dal limite intercomu-
nale Cicagna - Orero - Lorsica al punto in cui la linea di confine intercomunale
Lorsica - Orero, volgendo verso Est, lascia la linea di confine intercomunale
ove si chiude la zona . =

SOTTOZONA I di terreni esenti da vincolo.

DENOMINAZIONE Orero - Villa d'Alto - Pianmegorino . =

Descrizione sommaria dei terreni della Sottozona	Numeri particellari della mappa catastale relativi ai terreni compresi nella sottozona o descrizione dei confini della stessa
Fabbricati , seminativi arbora- ti, prati nudi ed arborati. =	<p><u>NORD</u> - La strada vicinale q.490 (sulla strada mulattiera) La Costa - Incisa - C° de Villa - Pianmegorino sino alla chiesa di Pianmegorino . =</p> <p><u>EST</u> - La strada vicinale che, partendo dalla Chiesa della frazione di Pianmegorino, raggiunto il rio sito a sinistra della frazione ora detta, con direzione sud - ovest, porta a Case Cardinali - Isolona , quindi da Isolona la strada rotabile Isolona - Pianezza sino alla strada vicinale che dai pressi di q.139 sale alla località Chiosa . =</p> <p><u>SUD</u> - La strada vicinale q.139 - Chiosa sino al cimitero di Orero quindi la strada mulattiera Orero Pianezza sino alla strada vicinale Castello - La Costa - Incisa . =</p> <p><u>OVEST</u> - La strada vicinale Castello - La Costa - Incisa dal bivio per Orero sino alla vicinale (q.490) per Villa d' Alto ove si chiude la sottozona . =</p>

ALLEGATO 2°

PLANIMETRIA

al 25000 delle zone da vincolarsi

COMUNE DI ORERO

Il sottoscritto Segretario del Comune di Orero certifica che la presente relazione è stata pubblicata presso questo Albo Pretorio del Comune per 90 giorni consecutivi e cioè dal 13/8 al 10/11 1954 senza opposizione.

Orero, 12/novembre 1954

IL SINDACO
Paolo (Paolo Ghirardelli)

IL SEGRETARIO DEL COMUNE
Gianfranchi (Gianfranchi)

ALLEGATO 2

COMUNE DI ORERO

Il sottoscritto Segretario del Comune certifica che la presente denominazione dei terreni è stata pubblicata per la 2° volta all'Albo Pretorio Comunale dal 1 al 15/1/1955. Attesta inoltre che non sono pervenuti a questo Ufficio reclamo di sorta.

Orero, 16/1/1955

IL SINDACO
Paolo (Paolo Ghirardelli)

IL SEGRETARIO DEL COMUNE
Gianfranchi (Gianfranchi)

PLANIMETRIA
di 25000 delle zone da vincolarsi



ATTENZIONE:
mappe in parte superate
dal Piano di Bacino
"Lavagna"

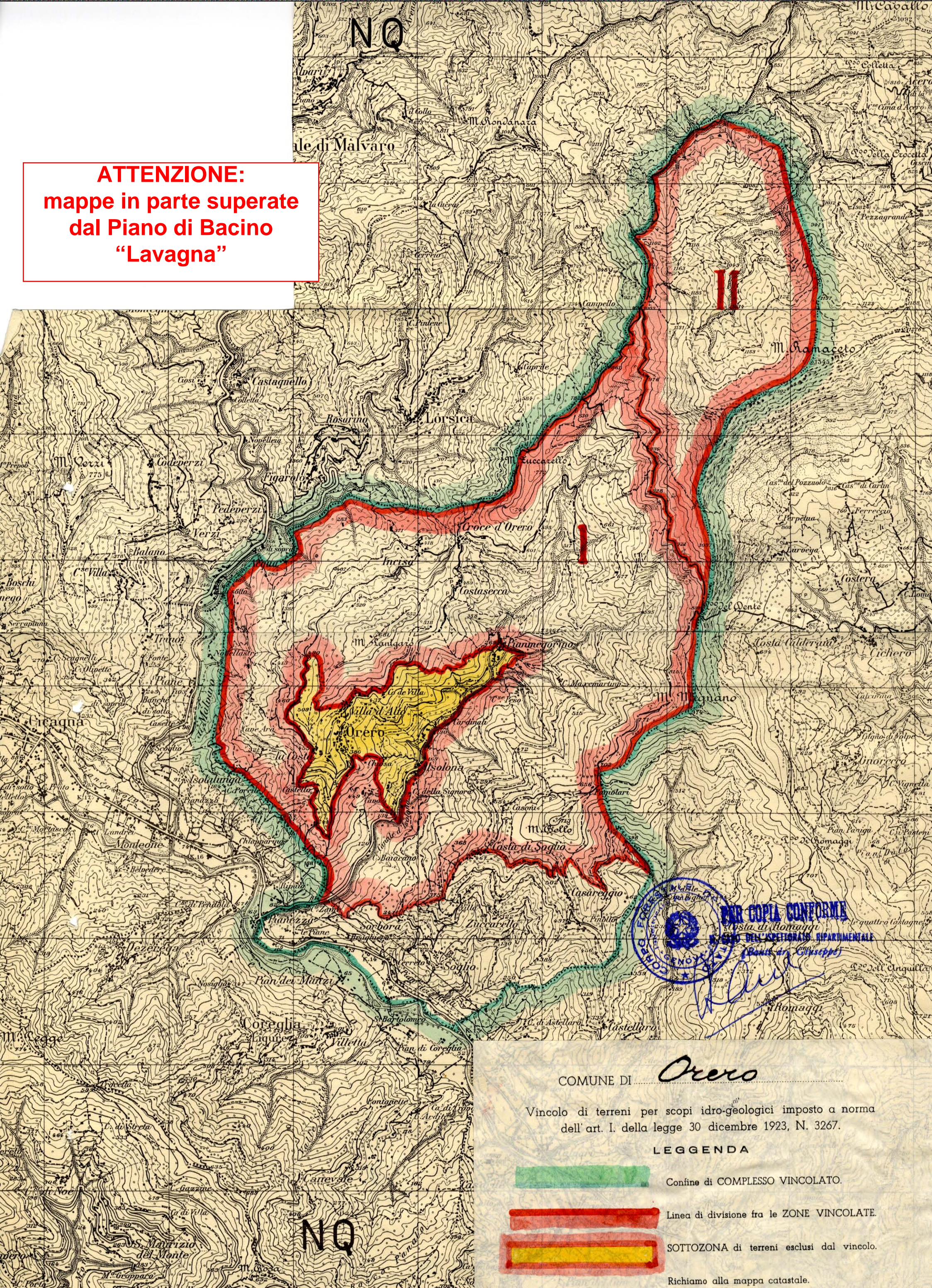

PAR COPIA CONFORME
COSTA DI ROMAGGI
UFFICIO DELL'ISPETTORATO RIPARTIMENTALE
(Stamps and signature)

COMUNE DI *Orero*

Vincolo di terreni per scopi idro-geologici imposto a norma dell'art. I. della legge 30 dicembre 1923, N. 3267.

LEGGENDA

-  Confine di COMPLESSO VINCOLATO.
-  Linea di divisione fra le ZONE VINCOLATE.
-  SOTTOZONA di terreni esclusi dal vincolo.
- Richiamo alla mappa catastale.