

ALLEGATO 1°

DESCRIZIONE DEI CONFINI

COMUNE DI RONCO SCRIVIA.==

Publicato all'albo pretorio dal giorno 25 Luglio al giorno 25 Ottobre 1951 senza opposizioni.==
Ronco Scrivia , li 26 Ottobre 1951 .==

IL SEGRETARIO
(F.to illeggibile)

=====

COMUNE DI RONCO SCRIVIA.==

Publicato all'albo pretorio dal giorno 13 al giorno 28 Dicembre 1951 ,senza opposizioni .==
Ronco Scrivia , li 7/I/1951 .==

IL SEGRETARIO
(F.to illeggibile)

**Descrizione dei Confini delle zone vincolate e determinazione
dei terreni inclusi nelle sottozone esenti da vincolo.**

Il territorio del Comune di RONCO SCRIVIA
sottoposto a vincolo per scopi idro-geologici, in applicazione dell'art. I della Legge 30 dicembre 1923,
N.º 3267, è stato diviso in N.º UNA ZONE DI VINCOLO denominate come segue:

ZONA I. Chiapari - B.co del Chigurso - Vallecaldà - Cipollina - Villavecchia -
B.co della Rocca - Minceto - Pietrafraccia - M.Cornacchia - R.del Seré -
Reg.Moian .==

Entro il perimetro delle suddette zone sono state delimitate N. UNA SOTTOZONE di
terreni esenti da vincolo, dei quali ultimi si dà in seguito la esatta denominazione.

Le zone vincolate sono state indicate sulla carta dell' I. G. M. in iscala I : 25.000 (Allegato 2.)
avvertendo che la carta stessa costituisce la prova del vincolo unitamente alla descrizione e agli even-
tuali dettagli riportati su disegni allegati.

ZONA I.

DENOMINAZIONE Chiapari - B.co del Chigurso - Vallecaldà - Cipollina - Villavecchia -
B.co La Rocca - Minceto - Pietrafraccia - M.Cornacchia - R.del Seré - Reg.Moian . =

DESCRIZIONE DEI CONFINI

NORD - La linea di confine intercomunale Ronco Scrivia - Isola del Cantone, dal punto in cui il confine interprovinciale Genova - Alessandria lascia il territorio del Comune di Ronco Scrivia sino a che la stessa incontra il corso del torrente Vobbia . =

EST - La linea di confine intercomunale Ronco Scrivia - Vobbia sino al limite intercomunale Ronco Scrivia - Busalla sino al B.co dell'Aria . =

SUD - La linea di confine intercomunale Ronco Scrivia - Busalla dal B.dell'Aria sino a che la stessa non raggiunge la linea di confine interprovinciale Genova - Alessandria . =

OVEST - La linea di confine interprovinciale Genova - Alessandria dal punto in cui lascia il territorio del Comune di Busalla sino al limite di confine intercomunale Ronco Scrivia - Isola del Cantone ove si chiude la zona . =

SOTTOZONA unica di terreni esenti da vincolo.

DENOMINAZIONE Ronco Scrivia - Le Cascine - C. Boscasso - Castello . =

| Descrizione sommaria dei terreni della Sottozona | Numeri particellari della mappa catastale relativi ai terreni compresi nella sottozona o descrizione dei confini della stessa |
|--|---|
| Abitato di Ronco Scrivia e frazione Villavecchia. Terreni seminativi arborati prativi e pascoli arborati . = | <p><u>NORD</u> - La strada mulattiera che da Case Vicarie volgendosi verso Est scende alla strada Nazionale dei Giovi sino a che la stessa non incontra la strada Nazionale detta La strada Nazionale dei Giovi sino all'altezza del ponte F.F.S.S. esistente prima dell'imbocco della galleria di Pian di Castello. - Costa .Indi la linea F.F.S.S. sino a che la stessa non lambisce la strada camionabile. La strada camionabile sino all'incontro con la strada mulattiera per Le Cascine. Indi la strada mulattiera ora detta sino a che la stessa non raggiunge la frazione Le Cascine. =</p> <p><u>EST</u> - La mulattiera frazione Le Cascine - Case Mattei Malvasi - Case Boscasso sino al bivio della frazione Costa della Bandia - Minceto. =</p> <p><u>SUD</u> - La strada mulattiera Le Cascine - Case Mattei - C. Boscasso dal bivio della frazione Costa Bandia - Minceto sino alla strada rotabile Ronco Scrivia - Pietrafraccia. La strada rotabile ora detta sino alla strada mulattiera Ronco Scrivia - Castello .Indi questa ultima sino alla località Bico del Regno . =</p> <p><u>OVEST</u> - La strada mulattiera Ronco Scrivia - Castello Bico del Regno dalla località ora detta sino al rio Ladde. Il rio Ladde sino all'incontro della strada mulattiera per Case Vicarie. Indi quest'ultima località sino alla mulattiera che da Case Vicarie, volgendosi verso Est porta alla strada Nazionale dei Giovi ove si chiude la sottozona . =</p> <p style="text-align: center;"> VER COPIA CONFORME CAPO DELL'ISPettorato RIPARTIMENTALE (Banti dr. Giuseppe)</p> <p style="text-align: center;"><i>[Handwritten signature]</i></p> |

ALLEGATO 2°

PLANIMETRIA

al 25000 delle zone da vincolarsi

COMUNE DI RONCO SCRIVIA .==

Publicato all'albo pretorio dal giorno 25 Luglio al giorno 25 Ottobre 1951 , senza opposizioni .

Ronco Scrvia , li 26 Ottobre 1951 .=

IL SEGRETARIO
(F.to illeggibile)

=====

COMUNE DI RONCO SCRIVIA .==

Publicato all'albo pretorio dal giorno 13 al giorno 26 Dicembre 1951 , senza opposizioni .=

Ronco Scrvia , li 7/I/1952 .=

IL SEGRETARIO
(F.to illeggibile)

MQNQ

MQ

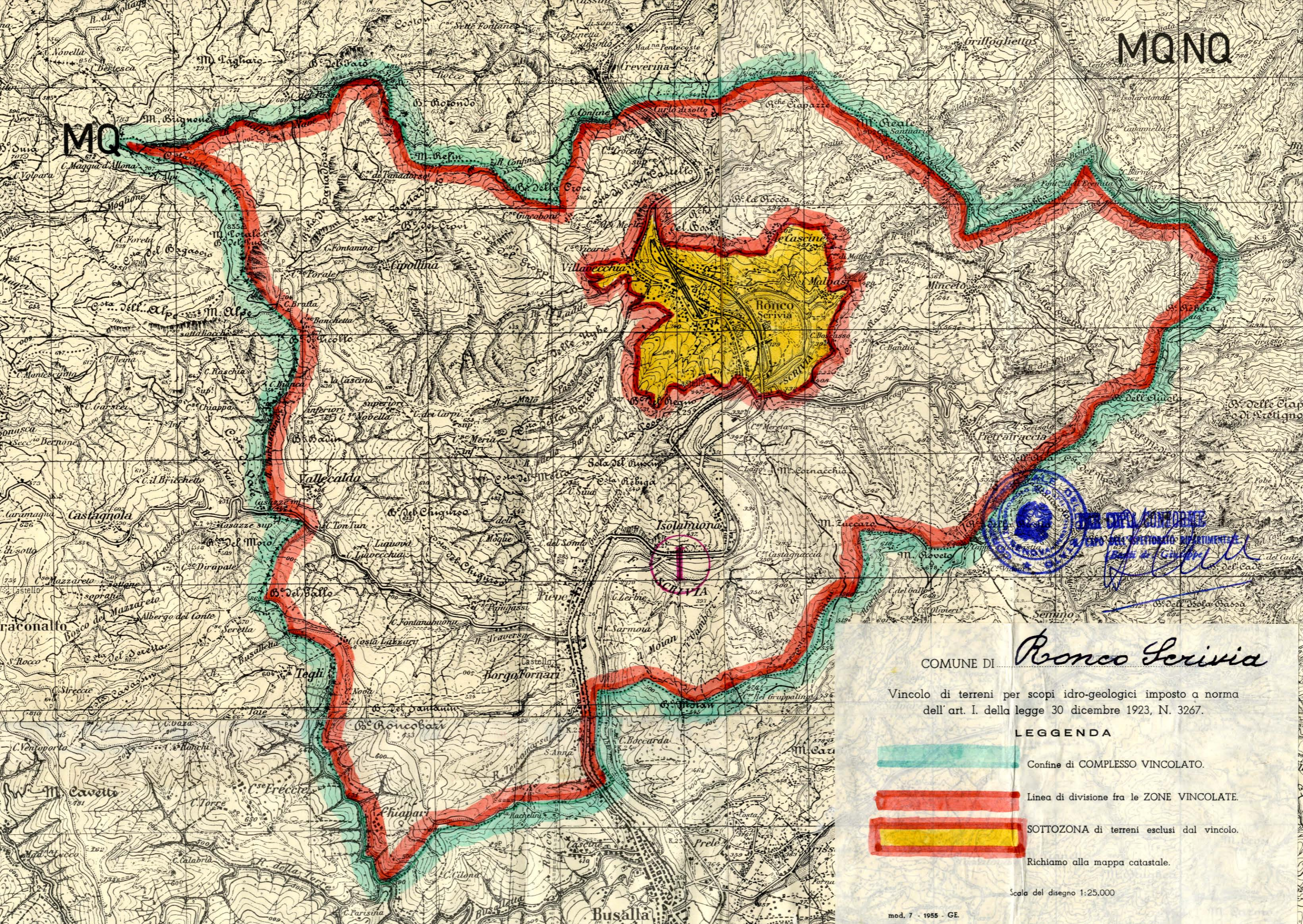

UFFICIO CIRCA MONTONE
 UFFICIO DELL'UFFICIO PROVINCIALE
 [Signature]

COMUNE DI *Ronco Scivvia*

Vincolo di terreni per scopi idro-geologici imposto a norma dell'art. I. della legge 30 dicembre 1923, N. 3267.

LEGGENDA

-  Confine di COMPLESSO VINCOLATO.
-  Linea di divisione fra le ZONE VINCOLATE.
-  SOTTOZONA di terreni esclusi dal vincolo.
-  Richiamo alla mappa catastale.

Scala del disegno 1:25,000